Tennisclub Nauheim e.V.

Tennis in Nauheim

Vereinszeitung des Tennisclub Nauheim e.V.

Heft 2022

Inhalt

Seite

Vorwort	1
Was gab es Neues?	2
Mannschaftsberichte Erwachsene	7
Mannschhaften 2022	34
Warnung vor Cyberattacken	35
Generali Tennis-Starter	36
Kinderplanet	37
Kindergeburtstag	38
TCN-Academy	40
Tennis im Vorschulalter	41
Tennisjugend	44
Rätsel Für die Kids	45
TCN – Mit Spaß zum Erfolg	47
Girls On Fire	48
Herzlich Willkommen beim TCN	50
Erinnerungen	53
Mannschaftsberichte Jugend	54
Termine 2022	74
ZDF beim TCN	76
Tennis-Ferien-Camp für Jugendliche	80
Tenniscamp für Erwachsene	83
Tennis-Ferien Camp für Kinder	85
Weihnachts-Spendenaktion	97
Neue Mitglieder 2021	98
Jubiläum 2021	99
Dies & Das	100
Mitgliederstatistik	105
Vereinsinformationen	106

Vorwort

Liebe TCN-Mitglieder, liebe Eltern,
liebe Kids,

und wieder ist ein Jahr vergangen und es ist soweit: Die neue TiN ist da!

Auch in dieser Ausgabe würden wir gerne von zahlreichen Veranstaltungen, Events und Highlights aus dem letzten Jahr berichten. Aber leider blieb auch 2021 Vieles geprägt von der Corona-Pandemie.

Wir blicken dennoch voller Freude und Stolz zurück auf das Jahr 2021, in dem eine vollständige Punktspielrunde mit großartigen Ergebnissen für unsere Mannschaften durchgeführt werden konnte. Es gab außerdem ein Tenniscamp für unsere Kinder und ein Tenniscamp für Erwachsene. Zu all dem findet Ihr in diesem Heft einen Bericht und zahlreiche Fotos.

Wir sind aber auch nach wie vor sehr traurig darüber, dass viele weitere liebgewonnene Veranstaltungen, wie das Sommerfest, das Helferfest oder die Weihnachtsfeier, erneut wegen der Corona-Pandemie ausgefallen sind. Wir sind voller Hoffnung, dass wir uns bald wieder im Rahmen dieser Events sehen können. Wir alle vermissen dieses Zusammengehörigkeitsgefühl, das sich gerade bei diesen Events außerhalb der sportlichen Aktivität zeigt. Die Planungen für 2022 sind bereits in vollem Gange.

Wir sind sehr stolz auf Euch, dass Ihr unseren Verein, allen Widrigkeiten zum Trotz, auch im letzten Jahr so wundervoll unterstützt habt. Dies zeigt sich auch in Zahlen: 2021 war mit 457 Mitgliedern das mit Abstand stärkste Jahr seit den Zeiten von Steffi Graf und Boris Becker. Wir bedanken uns ausdrücklich bei Euch für die großartige Unterstützung und das entgegengebrachte Vertrauen. Dies gilt auch für die zahlreichen Spenden, die uns in der letztjährigen Weihnachtsaktion „Brunnen für Afrika“ erreicht haben.

Ein besonderer Dank gilt auch erneut unserem Platzwart-Team, das mit großer Hingabe und Leidenschaft unsere gesamte Anlage in Schuss hält und stets dafür sorgt, dass sich alle wohl fühlen.

Wir bedanken uns bei unseren Sponsoren und Förderern, die uns nach wie vor tatkräftig unterstützen. Dank eurem Engagement konnten neue Werbeplanen auf den Plätzen 1 bis 5 angeschafft werden.

Euer Vorstand

Kurz berichtet:

Was gab es 2021 Neues?

Begrüßen möchten wir an dieser Stelle auch unsere neuen Pächter der Vereinsgaststätte Yvonne Rosendahl und Ilias Sbonias, die nach umfangreichen Renovierungsarbeiten im September 2021 wieder geöffnet werden konnte. Beide haben mit ihrem Konzept das „Alpenstübchen“ zu einem echten Highlight werden lassen, von dem sich in den vergangenen Monaten schon viele Gäste einen Eindruck verschaffen konnten

Aus alt…

Kurz berichtet:

….mach….

Kurz berichtet:

…neu!

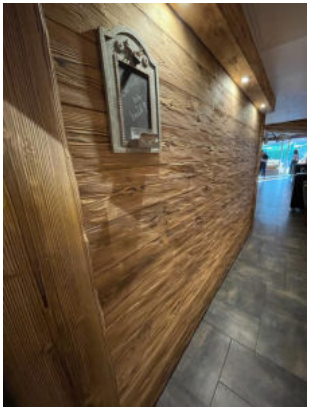

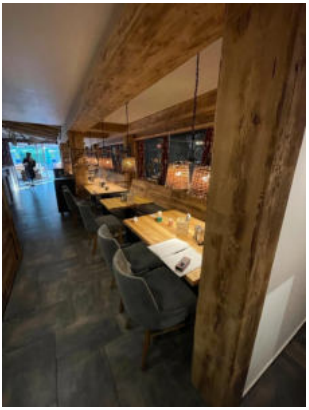

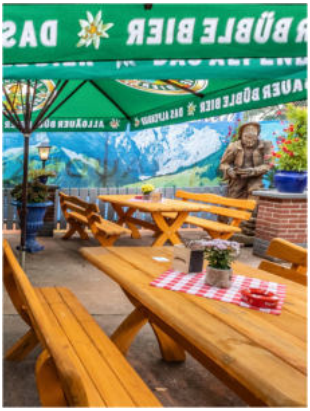

Wirtshaus
Alpenstübchen
Ihr Wirtshaus in Nauheim
Urige Gemütlichkeit
Bayrische Küche
Schönes Hüttenflair
Biergarten
Griaßdi
Bei uns wird die bayerische Küche und Tradition geliebt und gelebt.
Unsere Küchencrew bereitet für unsere Gäste bayerische Spezialitäten und kulinarische Schmankerl, wie Obatzda, Käsespätzle, Radi und Schweinshax`n zu.
Entdecken Sie unsere bayerischen Biere, welche natürlich vom Fass sind.
Der Jahreszeit entsprechend dekorieren wir das Alpenstübchen liebevoll.
Besonders zu Weihnachten verwandeln wir das Stübchen in eine bezaubernde Weihnachtslandschaft.
Wirtshaus
Alpenstübchen
(Im Tennis-Club Nauheim)
Adam-Opel-Straße 14
64569 Nauheim
Telefon: (06152) 71 25 676
info@alpenstuebchen-nauheim.de
Öffnungszeiten:
Mittwoch bis Sonntag
11:30–14:30 Uhr
17:30–23:00 Uhr
Montag & Dienstag Ruhetag
www.alpenstuebchen-nauheim.de

Wirtshaus
Alpenstübchen
Ihr Wirtshaus in Nauheim
Griaß eich
neu
www.alpenstuebchen-nauheim.de

Unsere Mannschaften

Mannschaften und Platzierungen 2021

Damen

Damen I	Gruppenliga	5. Platz
Damen II	Bezirksoberliga	5. Platz
Damen III	Kreisliga A	2. Platz
Damen IV	Kreisliga A	5. Platz

Herren

Herren I	Bezirksliga A	2. Platz
Herren II	Bezirksliga A	4. Platz

Altersklassen

Damen 30 I	Gruppenliga	8. Platz
Damen 30 II	Bezirksoberliga	8. Platz
Damen 30 III	Bezirksliga A	4. Platz
Damen 40	Bezirksoberliga	4. Platz
Herren 30	Gruppenliga	4. Platz
Herren 40	Bezirksliga A	2. Platz
Herren 55	Bezirksoberliga	1. Platz
Herren 65	Verbandsliga	6. Platz
Herren 70	Bezirksliga A	1. Platz

Unsere Mannschaften – Damen I

Rückblick auf die Punkterunde 2021

Damen I

Was für eine Saison … Höhen und Tiefen und Spannung bis zum Schluss

Wer kennt das nicht? Du gibst Vollgas, bist motiviert und voller Tatendrang und am Ende musst du doch zittern bis zum Schluss.

Wir belegten den 5. Platz in der Abschlusstabelle mit 3 Siegen und 4 Niederlagen und konnten somit die Klasse halten.

Unsere Mannschaften – Damen I

Rückblick auf die Punkterunde 2021

Vielen Dank an alle, die uns während der Saison ausgeholfen haben. Ohne Euch hätten wir den Klassenerhalt nicht geschafft.

Wir freuen uns sehr auf die Saison 2022 und begrüßen unsere Neuzugänge
Emma Rapp (vom TC Olympia Lorsch), Tibelya Yüce (von der Tennisgesellschaft Rheinau) und Theresia Yüce (von der Tennisgesellschaft Rheinau).

2021 spielten:
Amira Keil, Mariella Bächstädt, Sintya Kranig, Carla Roß, Stella Schmid, Elena Scherer, Rebecca Weitzel, Andrea Krapp, Jennifer Wagishauser, Amelie Brenner und Asya Öztürk.

Unsere Mannschaften – Herren I

Rückblick auf die Punkterunde 2021

Herren I

Erfolgreichste Medenrunde der Mannschaftsgeschichte

Ein ereignisreiches Tennisjahr neigt sich für uns dem Ende zu. Die Saison 2021 war für uns die erfolgreichste Medenrunde unserer Mannschaftsgeschichte in der Bezirksliga. Mit einem 6:0 Auftakts-Sieg gegen Kelsterbach, hatten wir den perfekten Start in die Saison. Weiter ging es mit einem 4:2 und 5:1 Sieg gegen Raunheim und Riedstadt, der uns die Tabellenführung verlieh. Voller Vorfreude blickten wir deshalb auf den zweiten Teil der Saison. Mit einem 6:0 gegen TC Rüsselsheim startete die zweite Hälfte ähnlich erfolgreich wie die Erste. Bei unserem letzten Heimspiel gegen Weiterstadt gelang uns erneut ein Sieg.

Gespannt blickten wir anhand der Tabelle auf unsere letzten 2 Spieltage, die sich als die Spannendsten herausstellten. Gegen Groß-Gerau gelang uns in einem umkämpften Spiel leider nur ein Unentschieden. Doch der Aufstieg war weiter möglich, da Haßloch bereits zu dieser Zeit eine Niederlage zu verzeichnen hatte.

Unsere Mannschaften – Herren I

Rückblick auf die Punkterunde 2021

Nun sollte unser Endspiel gegen Haßloch entscheiden, ob unser Aufstieg Wirklichkeit werden sollte. Nach umkämpften Einzeln zogen wir mit einem 2:2 in die Doppel. Optimistisch gestimmt, dass uns auch ein Unentschieden zum Aufstieg reicht, setzten wir auf einen Sieg im zweiten Doppel. Durch das spontane Auffahren von hochgesetzten Spielern konnte Haßloch jedoch die beiden Doppel für sich entscheiden. Nach Tabellenpunkten hatten wir, trotz unserer 4:2 Niederlage, genau wie Haßloch 11:3 Punkte. Der Tabellenplatz entschied sich also über die Matchpunkte, bei denen uns Haßloch leicht überlegen war und wir somit als Zweiter die Medenrunde abschlossen.

Leicht enttäuscht, dass wir den ersten Platz nicht halten konnten, aber trotzdem erfreut über dieses sehr gute Ergebnis, ging die Saison zu Ende. Die Hoffnung stirbt bekanntlich zuletzt und so hoffen wir, dass auch der zweite Platz für den Aufstieg in die Bezirksoberliga reicht.

Wir bedanken uns bei allen, die uns während unseren Spielen begleitet und unterstützt haben und besonders bei Ferdinand Haschke und Tom Wagner für die Unterstützung als Aushilfsspieler.

➢ Bei uns kann jeder einen Hallenplatz buchen ⮜

Unabhängig von einer Mitgliedschaft können Hallenplätze online gebucht werden.

Sie sind noch kein Mitglied im Tennisclub Nauheim e.V.?

Werden Sie Mitglied und buchen Sie zu reduzierten Preisen.
Die Mitgliedsbeiträge sind sensationell günstig.
Mitglieder nutzen die Hallenplätze in der Sommersaison nahezu kostenfrei (nur 3 € Lichtgebühr)
Anmeldeformulare gibt es beim Vorstand oder auf unserer Homepage

tc-nauheim.de

https://tc-nauheim.ebusy.de

Unsere Mannschaften – Damen II

Rückblick auf die Punkterunde 2021

Damen II

Klassenerhalt geglückt!

Nachdem 2019 der Aufstieg in die Bezirksoberliga geklappt hatte, freuen wir uns, den Klassenerhalt souverän gemeistert zu haben. Wir können trotz Hindernissen auf eine erfolgreiche Saison zurückblicken: Von sieben Spielen konnten drei gewonnen werden.

Dabei verlief leider auch das Jahr 2021 nicht ganz in gewohnten Bahnen. Die Saison startete sogleich erfolgreich mit zwei gewonnenen Spielen gegen TCB 2000 Darmstadt II und Viktoria Urberach. Leider gestaltete sich aber die Lage nach der Sommerpause komplizierter als üblich, dabei waren vier der sieben Spiele nach der Sommerpause angesetzt. So mussten wir ein Spiel absagen, einer anderen gegnerischen Mannschaft ging es ähnlich. Immerhin war es hierdurch ausgeglichen. Zudem konnten wir uns gegen TC Bürstadt, SKG Stockstadt und TC Biblis II diese Saison leider nicht durchsetzen.

Jetzt freuen wir uns auf die kommende (hoffentlich „normale“) Saison, bei der unser Ziel das erfolgreiche dritte Jahr in der Bezirksoberliga ist. Dass alle Spiele vor der Sommerpause stattfinden werden, kann ja nur Glück bringen!

Es spielten Asya Öztürk, Jennifer Wagishauser, Vanessa Zellner,
Amelie Brenner, Anna Wiederspahn, Lena Fleck, Linn Zowierucha, Emily
Schwalbe, Lena Rudzinski, Katrin Scheld

Karl-Heinz & Martin
KLEIN
GmbH

Heizungen und Sanitär

Neuanlagen
Wartung
Kundendienst

Brennwerttechnik
Heizkörpermontage
Solaranlagen
Wasserleitungssanierung
Wärmepumpen
...und andere „**Klein**igkeiten“

Karl-Heinz & Martin Klein GmbH
Gottlieb-Daimler-Straße 3
64569 Nauheim
Telefon 0 61 52 / 6 18 08
Telefax 0 61 52 / 60 37
www.klein-heizung.de

Unsere Mannschaften – Herren II

Rückblick auf die Punkterunde 2021

Herren II

Hohe Ziele gesteckt und erreicht!

Nach dem hart erkämpften Klassenerhalt in der Saison 2020, haben wir uns für die Medenrunde 2021 höhere Ziele gesteckt und wollten im Mittelfeld der Bezirksliga die Saison abschließen. Da wir jedoch in eine neue Gruppe mit neuen Gegnern eingeteilt wurden, war es ungewiss, ob wir unsere Ziele erreichen können. Allerdings stärkten wir unsere Form zum ersten Mal mit einem regelmäßigen Mannschaftstraining und blickten deshalb zuversichtlich auf die kommenden Spiele.

Die Saison startete mit dem für die Herren 2 typischen Lieblingsergebnis: unentschieden. Als Neuling kam Daniel Beil zum Einsatz, der nach langer Abwesenheit bei den Herren 2 seinen zweiten Tennisfrühling startete. Ebenso feierte Fabian Janda im Doppel sein Medenrundencomeback.

Am zweiten Spieltag ging es nach Gundernhausen. Hier wurde nach 6-tägiger Regenunterbrechung im Doppel von Jannik Fischer und Jonas Krug das wohlverdiente Unentschieden erkämpft.

Es folgten zwei weniger erfolgreiche Spieltage gegen Groß-Umstadt und Babenhausen. Am fünften Spieltag kam es zur großen Überraschung. Mitfavorit TEC Darmstadt III unterlag uns aufgrund von Personalmangel und starker Eigenleistung bei einem spannenden Heimspiel 4:2.

Vom letzten Heimsieg gestärkt folgte ein souveräner Auswärtssieg in Gräfenhausen. Zum Saisonabschluss wartete der Topfavorit SKV RW Darmstadt. Mit Mut, Hoffnung und vielen Kaltgetränken reisten wir mit Zug und Fahrrad in die große Stadt. Leider endete der Spieltag mit einer Niederlage, was aber unsere Feierlaune nicht trübte. Geschlossen traten wir die Heimreise auf dem Fahrrad an und feierten den Saisonabschluss im neuen Clubrestaurant „Alpenstübchen“.

Unsere Mannschaften – Herren II

Rückblick auf die Punkterunde 2021

Am Ende der Saison standen wir zufrieden auf Tabellenplatz 4 von 8. Kommende Saison wartet wieder eine neue Gruppe mit neuen Gegnern auf uns. Trotzdem wollen wir auch hier angreifen.

Zum Einsatz kamen: Jannik Fischer, Eike Helfrich, Jonas Krug, Max Helfrich, Paul Grimm, Fabian Janda, Daniel Beil

Unsere Mannschaften – Damen III

Rückblick auf die Punkterunde 2021

Damen III

Sehr erfolgreiche Saison!

Trotz Corona durfte zum Glück auch in diesem Sommer die Medenrunde stattfinden, denn ein Spieltag am Wochenende stellt immer einen tollen Ausgleich zum Alltag dar. Unser Team bestand aus Laura Scherer, Mara Stechmann, Malin Otto und Anna Neumann. Auf Grund von Verletzungen war unser Team allerdings leider meistens unterbesetzt. Doch da unser Verein aus zahlreichen Spielerinnen besteht und wir uns gegenseitig immer unterstützen, haben wir wann immer nötig eine Aushilfe bekommen. So konnten wir zum Glück jedes Spiel antreten. Die Saison 2021 war für uns sehr erfolgreich. Wir haben nur knapp den ersten Platz verfehlt und landeten somit auf dem zweiten Platz. Für die neue Saison sind wir jetzt umso motivierter den ersten Platz zu erreichen. Hoffentlich kann in der kommenden Saison die legendäre Vereins Sommerfeier stattfinden, bei der wir unsere lang ersehnte Benjamin Blümchen Torte erhalten können, wenn wir diese Saison den Aufstieg erreichen.

Von l. n. r. Laura Scherer, Malin Otto, Anna Neumann, Mara Stechmann

Unsere Mannschaften – Damen IV

Rückblick auf die Punkterunde 2021

Damen IV

Trotz Schwierigkeiten eine tolle Saison mit einer Menge Spaß

In der letzten Saison bestritten Emily Schwalbe, Mareike Schorsch, Mira Koch, Kira Engeroff, Lina Lückert und Lisa Merz die Medenspiele der Damen IV. Jessica Sünner fiel verletzungsbedingt aus und Marie Krug sowie Lisa Jung mussten wir schweren Herzens an das Damen 30 Team abgeben.

Unser erstes Spiel gegen TG 75 Darmstadt konnten wir mit einem 5:1 für uns entscheiden. So traten wir hoch motiviert gegen TSG 46 Darmstadt II an und gewannen auch dieses Spiel mit einem 5:1.

Gegen Groß-Rohrheim verloren wir leider, konnten aber in den folgenden zwei Spielen gegen SV Da-Eberstadt II und SG Weiterstadt II ein Unentschieden holen. Auch in unserem letzten Spiel gegen TSV Pfungstadt II mussten wir uns leider mit einem 4:2 geschlagen geben.

Trotz allen Schwierigkeiten, die die Saison 2021 mit sich brachte, haben wir das Beste daraus gemacht. Wir haben uns nicht unterkriegen lassen, waren immer motiviert und hatten eine Menge Spaß.

Auf diesem Weg möchten wir uns noch bei allen Mädels bedanken, die in der Saison 2021 bei uns ausgeholfen haben!

Wir freuen uns schon sehr auf die Saison 2022!

FALTER GmbH
DACHDECKER - MEISTERBETRIEB
Pappelstraße 13 A
65468 Trebur
Tel.: 0 61 47 / 50 16 60
Dachumdeckungen
Dachreparaturen
Spenglerarbeiten
Flachdacharbeiten

Unsere Mannschaften – Damen 30 I

Rückblick auf die Punkterunde 2021

Damen 30 I

Tschüss Gruppenliga

Frisch aufgestiegen war es klar, dass es eine harte Partie werden würde in der Gruppenliga. Da es letztes Jahr nur Aufsteiger gab, stiegen dieses Jahr besonders viele ab. Wir starten top motiviert, dank Corona mal wieder verspätet, in die Medenrunde. Zu Hause gegen Nordenstadt mussten wir uns direkt Lisa von den 2. Damen 30 ausleihen und unterlagen leider klar mit 1:5. Beim 2. Spiel liehen wir uns dann Susi und Jana von den Damen 40 aus und es zeichnete sich ab, dass es personell bei uns nicht so gut läuft. Das Spiel wurde durch einen Starkregen unterbrochen und beim Nachholtermin konnten wir immerhin ein Unentschieden herausholen.

In Bad Vilbel hatten wir wieder Susi im Gepäck und das Spiel lief zunächst super. Becci musste leider verletzungsbedingt aufgeben, wir mussten ein Doppel dadurch abschenken und uns 2:4 geschlagen geben.

Leider verletzte sich Becci nicht nur kurzfristig und bei den ersten Damen sah es personell auch nicht sonderlich rosig aus. Beide Teams in der Gruppenliga, beide Teams kurz vorm Abstieg bzw. mit dem Wunsch, die Klasse zu halten. Schweren Herzens haben wir uns dazu entschieden, den „jungen wilden“ die Chance auf die Gruppenliga zu lassen und Andrea und Becci unterstützten kurzerhand die 1. Damen-Mannschaft bei ihren Spielen. Dies ging natürlich zu Lasten der Damen 30, die wir damit quasi für dieses Jahr in der Gruppenliga aufgegeben hatten. Der Abstieg war uns sicher, die restlichen Spiele mussten wir zum Teil absagen oder eben mit völlig anderen Besetzungen spielen.

Unsere Mannschaften – Damen 30 I

Rückblick auf die Punkterunde 2021

Uns ist es wichtig, dass die Spiele Spaß machen und uns ist die Liga egal. Demnach spielen wir 2022 auch gerne in der Bezirksoberliga, die Yougsters der Damen können sich in der Gruppenliga beweisen und wir sind alle zufrieden mit der Entscheidung. Und wir können für 2022 wieder angreifen!

Wir danken allen anderen Mannschaften, die uns immer bei Engpässen aushelfen!!!

Es spielten: Andrea Krapp, Rebecca Weitzel, Lisa Körner-Misskampf, Katrin Scheld, Alena Geronne, Marie Krug, Susanne Wagner, Janka Patrovicoca.

Unsere Mannschaften – Herren 30

Rückblick auf die Punkterunde 2021

Herren 30

Mittelfeld mit Blickrichtung nach oben

Das Medenspieljahr 2021 endete für das Team Herren 30 im Mittelfeld der Tabelle und einer positiven Bilanz. Der Sieg gegen den späteren Aufsteiger Kriftel zeigt, dass die Blickrichtung in der Tabelle eher nach oben ausgerichtet war. Das gilt es auch als Ziel mit in die neue Saison zu nehmen. Die Neuzugänge Matthias Langer und Axel Elsner haben sich auf und neben dem Platz als absoluter Glücksgriff erwiesen und konnten somit das Team verstärken.

Baudekoration
Tapetenstudio Farben Bodenbeläge
• Fassadengestaltung
• Innen- u. Außenputz
• Vollwärmeschutz
• Maler- und Tapezierarbeiten
• Trockenbau
• Farbmischanlage
Wohlrab
64569 Nauheim | Schleifweg 9 | Tel. 0 61 52 / 6 20 94 | Fax 0 61 52 / 6 46 11
E-Mail: info@baudekoration-wohlrab.de | www.baudekoration-wohlrab.de

Unsere Mannschaften – Damen 30 II

Rückblick auf die Punkterunde 20201

Damen 30 II

Mit vollem Einsatz dabei

Durch einige Ausfälle und Verschiebungen zu anderen Mannschaften, bildete sich im Laufe dieser Saison ein ganz neues Damen 30 II Team, bei welchem sehr viele verschiedene Spielerinnen in unterschiedlichen Kombis zum Einsatz kamen.

Leider mussten wir uns direkt im ersten Spiel den Gegnerinnen von der MSG TK Mörfelden/BW Walldorf ziemlich deutlich geschlagen geben. Das zweite Spiel weckte dann Hoffnung, hier konnte dank zwei Siegen im Matchtiebreak ein Unentschieden herausgespielt werden.

Im weiteren Verlauf der Saison konnten wir dann leider kein Spiel mehr für uns entscheiden, obwohl wir immer mit vollem Einsatz dabei waren. Außerdem hatten wir viel Spaß und bei dem ein oder anderen Spiel einen versöhnlichen Abschluss mit Radler oder Schorle. Wir freuen uns auf die nächste Saison mit konstanterem Team und leckerem Essen im Alpenstübchen und hoffen, dass wir dann wieder ordentlich durchstarten!

Danke an alle Spielerinnen: Alena, Claudia, Conny, Katja, Kismet, Lisa J., Marie K., Marie N., Sabine

Unsere Mannschaften – Damen III

Rückblick auf die Punkterunde 2021

Damen 30 III

Neuformierung des Herzchen-Teams

Nach dem wir wegen Corona und den damit verbundenen Einschränkungen auf die Runde 2020 verzichtet hatten, freuten wir uns dieses Jahr umso mehr endlich wieder Tennis Medenrunde zu spielen und sind als drittes Damen 30 Team in der Bezirksliga an den Start gegangen.

Unser Team:
Da Esther Kern-Bachmann und Patricia Pauly nur noch für den Notfall als Reserve zur Verfügung standen und auch Cornelia Bächstädt und Katja Brenner aufgrund ihrer guten LKs nicht mehr bei uns spielen konnten, blieb mit Daniela Fleck, Babsi Gerlach und Sabine Bender nur ein kleiner Teil der „alten“ Mannschaft übrig.

In unserem spielfreien Jahr 2020 konnten wir mit Nadja Weigel bereits einen Neuling und im Frühjahr 2021 mit Franziska Heuer, Stephanie Sieberichs, Marie Naujack und Teresa Bergelt noch vier weitere Spielerinnen in unserem Team begrüßen.
Somit bestand das neuformierte Damen 30 III Team aus 8 Spielerinnen.

Unsere Spiele:
Leider konnte die Medenrunde nicht wie ursprünglich geplant im Mai, sondern wegen Corona erst Ende Juni starten. Aufgrund der Tatsache, dass Erzhausen seine Mannschaft kurzfristig zurückzog, mussten wir sogar noch eine Woche länger warten, bis wir Anfang Juli endlich spielen durften.

Vor den Ferien standen für uns nur die Spiele in Semd und bei der MSG RW/BG Darmstadt an. In Semd machte uns leider das Wetter einen Strich durch die Rechnung und wir konnten die Doppel nicht spielen. Somit stand zwei Wochen später ein erneuter Ausflug nach Semd an. Da wir beide Doppel im Match-Tiebreak 10:8 für uns entscheiden und damit das Spiel am Ende mit 4:2 gewinnen konnten, hat sich die doppelte Fahrt für uns gelohnt.

Unser Doppelglück verließ uns leider gegen Darmstadt. Hier konnten wir die Doppel nicht gewinnen und mussten uns trotz eines 2:2 nach den Einzeln mit 2:4 geschlagen geben.

Die Partie gegen Groß-Zimmern fand auf Wunsch des Gegners bereits in den Sommerferien statt. Hier konnten wir souverän mit 5:1 gewinnen und damit unseren zweiten Erfolg verbuchen.

Unsere Mannschaften – Damen III

Rückblick auf die Punkterunde 2021

Nach den Sommerferien standen noch die Begegnungen zuhause gegen Bickenbach sowie die Partien in Weiterstadt und in Bensheim auf dem Spielplan. Gegen Bickenbach (0:6) und gegen Bensheim (2:4) mussten wir uns geschlagen geben.

Das Spiel in Weiterstadt begann gut. Es stand nach den Einzeln 3:1 für uns.
Leider ist uns hier unsere Doppelschwäche wieder zum Verhängnis geworden. Wir haben beide Doppel verloren und nur einen Punkt mit nach Nauheim genommen.

Abgeschlossen haben wir die Runde mit 2 Siegen, 3 Niederlagen und 1 Unentschieden auf einem guten 4. Platz!
Unterm Strich können wir mit dieser Platzierung mit unserer „neuen“ Mannschaft sehr zufrieden sein, auch wenn mit dem ein oder anderen weiteren Doppelsieg noch mehr drin gewesen wäre.

Für den Winter haben wir uns vorgenommen Doppel zu trainieren und zu spielen, um in der Medenrunde 2022 „mehr“ Doppel zu gewinnen 😉.

Oktoberfest 2021

Unsere Mannschaften – Damen III

Rückblick auf die Punkterunde 2021

Es war eine tolle Runde, wir sind als „neue“ Mannschaft zu einer richtig tollen Truppe (auch genannt Herzchen-Team…. 😊😊😊) zusammengewachsen und haben auch ohne Tennisschläger viel Spaß miteinander gehabt.

Legendär waren unser Saisonabschluss - das Oktoberfest im Clubhaus – und unsere Weihnachtsfeier im Alpenstübchen.

An dieser Stelle geht ein großes Dankeschön an unsere drei Klosterschwestern – Terri, Dany und Nadja – für die super Organisation😉.

Wir freuen uns auf die Medenrunde 2022!!!

geschrieben von: Sabine Bender, Team Captain Damen 30 III

Weihnachtsfeier

06142-65313 | www.andel-baudekoration.de

Unsere Mannschaften – Damen 40

Rückblick auf die Punkterunde 2021

Damen 40

Klassenerhalt geglückt

Nach unserem Aufstieg in die Bezirksoberliga blickten wir mit Spannung auf den Start der Medenrunde.
Unser erstes Spiel führte uns zum RW Groß-Gerau. Wir trennten uns 3:3 und hatten einen sehr schönen Saisonauftakt. Das zweite Spiel sollte bei der SG Egelsbach stattfinden. Die Tennistaschen waren bereits gepackt, da erreichte uns die Nachricht, dass Egelsbach zurückgezogen hatte. Also, den freien Samstagnachmittag genießen und mit Motivation auf das nächste Spiel warten. Wir hatten die Mannschaft von SVS Griesheim zu Gast. Auch hier hatten wir am Ende ein 3:3 auf dem Spielbericht stehen. Dann ging es zum TC Erzhausen. Wir erschienen pünktlich auf der Anlage, doch das regnerische Wetter verdammte uns zum Warten. Als wir endlich auf den Platz durften, war es schon recht spät. Nach den Einzeln stand es 2:2 und wir mussten uns beeilen, um die Doppel noch spielen zu können. Ein Doppel konnten wir für uns entscheiden, dass zweite musste wegen Dunkelheit abgebrochen werden. Nach zähem Ringen um einen Nachholtermin, spielten wir das Doppel zu Ende. Leider ging es verloren. Das nächste 3:3. Zum Saisonabschluss konnten wir den TC Münster auf unserer Anlage begrüßen. Nach den Einzeln stand es 1:3 und so wollten wir beide Doppel gewinnen. Beide Doppel wurden im Match-Tiebreak entschieden. Eins konnten wir gewinnen, das zweite ging verloren. Somit stand es am Ende 2:4. Unsere erste und einzige Saisonniederlage. Da wir die Ergebnisse der anderen Mannschaften kannten, stießen wir als 4. in einer 6er-Gruppe auf den Klassenerhalt an.
(Claudia Geier)

Christine Eckert

Jana Dr. Patrovicova

Susanne Wagner

Unsere Mannschaften – Damen 40

Rückblick auf die Punkterunde 2021

Claudia Geier, Katja Brenner, Marie-Luise Schöpping

Conny Bächstädt

Ab Saison 2022 mit dabei Regine Erbes

Es fehlen Didem Cuhadaroglu-Markowsky, Kismet Öztürk

Unsere Mannschaften – Herren 40

Rückblick auf die Punkterunde 2021

Herren 40

Saisonziel erreicht

Für die Saison 2021 hatten wir einen Plan: die ersten 2 Spiele zu gewinnen und den Rest der Saison ohne Abstiegsängste zu genießen. Und die Saison ist überraschenderweise auch so gelaufen:

Das erste Spiel war ein 4:2 Sieg gegen SKG Wallerstädten.
Das zweite Spiel gegen TSG 46 Darmstadt war ebenfalls ein gutes 4:2 für uns.

Dies geschah hauptsächlich dank dem tollen Einsatz von Stefan Winter, Marco Pertot und Sebastian Köhler. Ein großes Dankeschön an euch!

Bei Spiel Nummer 3 verließ uns unser Glück und wir verloren es gegen TCB 2000 Darmstadt II 2:4.

Das vierte Spiel war unser erstes Auswärtsspiel - unsere Gegner waren TC Traisa. Es war ein Unentschieden.

Das nächste Spiel war ein weiteres Auswärtsspiel, diesmal gegen BG Dieburg, das wieder in einem Unentschieden endete.

Am Ende gab es 3 Siege, 2 Unentschieden und eine Niederlage. Unser Ziel war es in der Bezirksliga zu bleiben und das haben wir geschafft. Wir hatten viele Spieler in der Mannschaft (11) und fast alle konnten mitspielen. Mit dem zweiten Platz in der Gruppe können wir auch nicht unzufrieden sein.

Auf in die nächste Saison!

Eure Herren 40

Unsere Mannschaften – Herren 55

Rückblick auf die Punkterunde 20201

Herren 55

Souverän aufgestiegen

Erstmalig bei den H55 in der BO und mit einem neuen Spieler (Thomas Hartmann) bestritten wir die Saison, die für uns erst im August begann.

Die verbliebenen 6 Spiele konnten wir alle gewinnen und damit einen souveränen Aufstieg in die Gruppenliga vollziehen.

Die Bilanzen im Einzelnen:

Schmitt, Gottfried:	2:0 E und 2:1 D = 4:1
Firnhaber, Thorsten	5:0 E und 4:1 D = 9:1
Mortazavi, Dariusch	4:0 E und 4:0 D = 8:0
Draisbach, Peter	0:2 E und 1:0 D = 1:2
Posniak, Oliver	6:0 E und 5:1 D = 11:1
Hartmann, Thomas	5:0 E und 4:1 D = 9:1

Insgesamt ein sehr erfreuliches Bild und wir sehen der Gruppenliga in 2022 optimistisch entgegen.

Auf der To-Do-Liste steht noch eine Aufstiegsfeier, die in diesem Sommer leider ausgefallen ist. Zu erwähnen bleibt die Hochzeit von Thorsten, zu der wir nochmals gratulieren wollen. Susannes Hilfe bei der IT-Umsetzung unserer Daten möchte ich persönlich herausstellen und mich dafür bedanken. Meine Fähigkeiten sind in diesem Bereich eingeschränkt (Old School!).

Oliver Posniak
MF

Unsere Mannschaften – Herren 65

Rückblick auf die Punkterunde 2021

Herren 65

Klassenerhalt geglückt

Wir schaffen das - so unsere Vorgabe für die Saison 2021 in der Verbandsliga.

Und wir haben es geschafft, mit einem 6 Tabellenplatz in einer vollzähligen Spielgruppe mit 8 Mannschaften. Münster, Gersprenztal/Groß Umstadt, Groß-Gerau, Erzhausen, Griesheim Seligenstadt und Dietzenbach waren unsere Spielgegner. Bei 2 Siegen, 1 Unentschieden und 4 Niederlagen reichte es für den Klassenerhalt. Es verletzte sich Ulrich Kroeker bereits im ersten Spiel in Gersprenztal an der Hand und konnte für die restlichen Spiele die Mannschaft nur noch verbal anfeuern aber nicht mehr spielerisch unterstützen.

Unsere Mannschaften – Herren 65

Rückblick auf die Punkterunde 2021

Dann meldete sich auch noch Didi Schmidt nach dem zweiten Spiel in Erzhausen mit einer Armverletzung für die Saison ab. Sei es drum, denn dank Manfred Mierisch, Horst Wunderlich, Wolfgang Kraft und Ed Schwitkowski und bei vollem Einsatz der Stammspieler Gottfried Schmidt, Rudi Schaller und Peter Draisbach wurde das Klassenziel erreicht.
Für die Spielsaison 2022 hoffen wir, dass wir alle fit und gesund bleiben und die Mannschaft weiterhin in der Verbandsliga erfolgreich mitspielt.

Das Mannschaftsfoto zeigt uns beim Saisonausklang. Es fehlen Manfred Mierisch und Wolfgang Kraft

Ulrich Kroeker

Unsere Mannschaften – Herren 70

Rückblick auf die Punkterunde 2021

Herren 70

Mit spannenden Spielen Aufstieg in die Bezirksoberliga

Im zweiten Jahr mit Corona sahen die Meldungen dieses Jahr vielversprechend aus. Mit acht gemeldeten Mannschaften versprachen sieben Spiele eine ausgeglichene Spielrunde zu werden. Das erste Spiel gegen SV 07 Bischofsheim, eine der erwartungsgemäß stärksten Mannschaften, wurde mit 4:2 gewonnen. Dieser Erfolg war der Unterstützung von Ulli Kroeker und Rudi Schaller der Herren 65, zu verdanken. Leider zog nach zwei Wochen der TC Münster zurück und die Runde war damit auf 6 Spiele verkürzt. Zu diesem Zeitpunkt hatte sich Ulli eine Verletzung zugezogen und stand uns für die gesamte Saison nicht mehr zur Verfügung. Beim TC Bürstadt (späterer Konkurrent um den Aufstieg) erkämpften wir dennoch einen 4:2 Auswärtssieg und mussten uns allerdings anschließend bei TC 77 Riedstadt mit einem 3:3 Unentschieden begnügen. Nun wurden wir damit überrascht, dass der SV 07 Bischofsheim zurückgezogen hatte und später gesperrt wurde. Damit waren die 3 Punkte aus dem ersten Spiel verloren. Bei Germania Leeheim konnten wir im nächsten Spiel mit einem 4:2 Sieg punkten und im Heimspiel gegen TC Erzhausen einen 5:1 Sieg verbuchen. Die Spannung stieg. Vor dem letzten Spiel auf Tabellenplatz 2 hinter TC Bürstadt musste nun im letzten Spiel gegen B-W Walldorf, auf Tabellenplatz 3, mindestens ein Unentschieden erzielt werden um am TC Bürstadt vorbei zu ziehen. Mit einem 4:2 Sieg bei B-W Walldorf war schließlich mit einem respektablen Punktestand von 9:1 der Aufstieg in die Bezirksoberliga perfekt.

Horst Wunderlich

Unsere Mannschaften – Herren 70

Rückblick auf die Punkterunde 2021

Das Team der Herren 70 2021 von links:
Ulli Kroeker, Rudi Schaller, Peter Dietrich, Wilhelm Clemens, Klaus Wolf, Gerhard Georg, Klaus Meyer, Horst Geier und vorne Horst Wunderlich

Mannschaften 2022

Landesebene:

Damen I	Gruppenliga
Herren 30	Gruppenliga
Herren 55	Gruppenliga
Herren 65	Verbandsliga

Bezirks- und Kreisebene

Damen II	Bezirksoberliga
Damen III	Kreisliga A
Damen IV	Kreisliga A
Herren I	Bezirksoberliga A
Herren II	Bezirksliga A
Herren III	Kreisliga A
Damen 30 I	Bezirksoberliga
Damen 30 II	Bezirksliga A
Damen 30 III	Bezirksliga A
Damen 40	Bezirksoberliga
Damen 40 II	Bezirksliga A
Herren 40	Bezirksliga A
Herren 50	Bezirksliga A
Herren 70	Bezirksoberliga

Kinder und Jugend

Gemischt U8	Kreisliga A
Juniorinnen U12	Bezirksoberliga
Junioren U12	Bezirksliga A
Juniorinnen U15	Bezirksoberliga
Junioren U15	Bezirksliga A
Gemischt U15	Kreisliga A
Juniorinnen U18 I	Gruppenliga
Juniorinnen U18 II	Bezirksliga A
Junioren U18	Bezirksliga A

Warnung vor Cyberattacken

Liebe Tennis-Freunde,
aktuell beobachtet das Bundesamt für Sicherheit in der Informationstechnik (BSI) vermehrt E-Mail-Wellen mit dem Ziel der Verbreitung von Schadsoftware. Auch wir sehen so manchen Versuch der Täuschung in unserem Leben bei dem TCN. Zusätzlich nimmt das gesamte Thema immer mehr zu. Hat man vor Jahren nur als IT-Spezialist bzw. IT-Affiner etwas von Angriffen auf Computern gehört, berichtet heute selbst die Nicht-Fach-Presse davon. Egal ob Crypto Miner, Ransomware oder das Ausspähen privater Daten durch einen Trojaner.

Die Bedrohungslage hat sich durch erfolgreiche Cyberattacken aktuell nochmals verschärft und es ist kein Ende abzusehen.
Cyberattacken gehen sehr oft mit gefälschten E-Mails einher. Daher raten wir grundsätzlich, jede E-Mail vor dem Öffnen auf folgende Punkte zu prüfen:

- Ist der Absender bekannt und ist dieser richtig geschrieben?
- Macht der Betreff Sinn?
- Wird ein Dokument von diesem Absender erwartet?
- Wird ein Link von diesem Absender erwartet?

Ergeben die Punkte kein stimmiges Bild, löscht die E-Mail. Klickt niemals auf einen Link oder öffnet den Anhang von „nicht stimmigen“ E-Mails.

Cyberkriminelle haben viele Tricks drauf, so kann zum Beispiel der Absender komplett gefälscht sein oder Buchstabendreher führen in die Irre. Jetzt fragt ihr euch bestimmt, wie man sich vor solchen sogenannten Social-Engineering Angriffe (Angriffe auf den Menschen) schützen kann.

Der Mensch wird nachlässig, bei Routineaufgaben sowie arbeiten unter Zeitdruck, denn dann arbeitet nicht das Großhirn, welches wir jedoch zur Bewertung der Situation brauchen. Daher nehmt euch Zeit und handelt nicht überhastet – Aktionismus bringt hier nichts. Oftmals reichen der kritische Blick und gesunder Menschenverstand.

Bitte beachtet auch, dass eine E-Mail vom TCN euch niemals nach eurem Passwort oder Bankdaten fragt. Im Falle von Fragen oder Unstimmigkeiten kommt gerne gezielt auf Lorenz Kuhlee (E-Mail: it@tc-nauheim.de) zu. Datenschutz und Sicherheit wird beim TCN großgeschrieben.

In diesem Sinne,

Euer Vorstand

Generali Tennis-Starter

Noch nie war der Einstieg in den Tennis-Sport so einfach. Eine Aktion des Deutschen Tennis Bundes

Zusammen mit dem Deutschen Tennis Bund möchte die Generali den Zugang zum Tennissport erleichtern. Damit Spieler/innen und Vereine zueinander finden, wurde in der Saison 2021 die größte Neumitglieder-Offensive der letzten Jahre ins Leben gerufen: der Generali Tennis Starter. Große Meilensteine wie diese meistert man am besten mit starken Partnern an seiner Seite. Unterstützung erhält die Generali bei dieser Aktion durch ihren exklusiven Vertriebspartner Deutsche Vermögensberatung AG und deren bundesweit über 18.000 Vermögensberatern.

Wir haben uns daher im letzten Jahr dazu entschieden an dieser landesweiten Aktion teilzunehmen und sind somit ein Partner-Club geworden.

Interessierte sportbegeisterte Menschen können sich auf der Plattform registrieren und können dann eine kostenlose Trainerstunde bei uns im Verein erhalten.

Durch diese Aktion konnten wir im vergangenen Jahr mehrere erwachsene Neumitglieder für den TCN begeistern.

Auch in der Saison 2022 sind wir wieder dabei!!

Kinderplanet…Tennis ab 3 Jahren

Früher spielten und bewegten sich Kinder auf Straßen, Bolzplätzen und Wiesen. Und heute? Elektro zocken, Basis chillen und einfach mal abhängen…

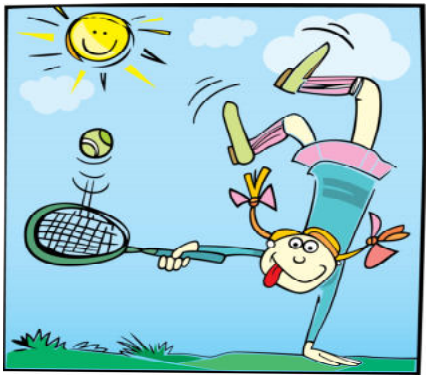

Wir möchten ihren Kindern die Möglichkeit geben den Tennissport spielerisch zu entdecken.

In unseren Erlebnisgruppen des Kinderplaneten sammeln die Kinder Bewegungserfahrungen unterschiedlichster Art. Ballspiele, Laufspiele, Bewegungsübungen, Bewegungsparcours kombiniert mit jeder Menge Spaß, machen diese Trainingsstunden zu einem ganz besonderen Erlebnis.

Die Kinder erlernen dabei motorische Fertigkeiten und koordinative Fähigkeiten. Durch kindgerechte Spielformen werden sie animiert sich zu bewegen.
Wir lassen die Kinder spielen!

Durch die Vielseitigkeit in den Spielen und durch abwechslungsreiche Übungen vermitteln wir einfache Spielfertigkeiten und motorische Basiskompetenzen wie Werfen und Fangen.
Wir legen großen Wert auf Bewegung, Spiel und Spaß für Alle!
Natürlich spielen wir auch Tennis mit den Kids.

An mittlerweile 3 Nachmittagen in der Woche treffen sich die Kleinsten zum Üben.
Die Kinder sind im Alter von 3 bis 6 Jahren.

Also nicht zögern:
Anrufen – Vorbeikommen – Mitmachen!!!

0176-45330903
(Andrea Stach)

Kindergeburtstag

Sportliche Kinder-Geburtstage beim TCN
Eine coole, stressfreie und geniale Wahl

Ihr wollt Euren Kids etwas Unvergessliches bieten? Die Kleinen sind sehr aktiv, wollen bewegt werden und sind neugierig auf eine mega coole Sportart?

Ihr wollt Euren Kindergeburtstag einmal anders gestalten? Ihr wollt dabei jede Menge Spiel, Spaß und Action haben? Dann seid Ihr bei uns genau richtig!!!

In Absprache mit Euch gestalten wir euren Kindergeburtstag genau nach Euren Vorstellungen!!!

Hier einige Beispiele, die inhaltlich angeboten werden können:

- Kleinfeldtennis mit Traineranspiel oder als Turnier
- Tennis im Großfeld mit Traineranspiel oder als Turnier
- Teamwettkampf Fußball, Hockey, Tennis
- verschiedene Staffelspiele
- Spiele für Groß und Klein
- Schatzsuche/Reise durch Europa
- Luftballontennis

Kindergeburtstag

Natürlich können auch andere sportliche Aktivitäten auf Wunsch eingebunden werden! Wir sind flexibel und richten uns nach Euren Wünschen!

Vorraussetzungen:

- Das Alter der Kinder sollte zwischen 4 und 12 Jahren liegen
- Die Mindest-Teilnehmerzahl liegt bei 8 Kindern inkl.Geburtstagskind
- Tennisschläger und Material stellen wir natürlich kostenfrei zur Verfügung

Und das Beste: Die Eltern können sich komplett stressfrei zurücklehnen und sich einen richtig entspannten Tag machen.

Bei Interesse einfach beim Trainer-Team melden oder eine Mail an trainerteam@tc-nauheim.de schicken!

TCN Academy

Die TCN Academy befindet sich mittlerweile schon im 8. Jahr und sie wird bis heute von unseren Tennistalenten sehr gut angenommen.

Diese Trainingserweiterung beinhaltet verschiedene Kurs- und Trainingsmöglichkeiten und richtet sich speziell an motivierte, leistungsorientierte Kinder und Jugendliche.

Das Training findet immer in 2er Gruppen oder als Einzelkurs statt. Dazu gehören noch ein unter Anleitung durchgeführtes Matchtraining und ein Athletiktraining.

Zurzeit trainieren insgesamt 24 Kinder und Jugendliche in der Academy.

Tennis im Vorschulalter

…wann ist der ideale Zeitpunkt mit Tennis anzufangen?

Drehen wir kurz die Zeit um 49 Jahre zurück. 1973 wird Jan Kodes Wimbledonsieger im Herreneinzel, es war das Jahr des Boykotts der besten Spieler der Welt. Das Profitennis geht aus diesem Boykott hervor. Jan Kodes spielt mit einem für heutige Verhältnisse extrem schweren Holzschläger mit einer Griffstärke, die eine richtige Männerhand verlangt. Die meisten Vereinsmitglieder spielen Tennis nur im Sommer, das Spielen in der Halle ist bei weitem nicht flächendeckend möglich. Kinder, die den Wunsch hatten Tennis zu erlernen wurden mit folgendem Satz konfrontiert: "Tennis ist ein schwerer Sport, es fängt frühestens nach zwei Jahren Training an Spaß zu machen". Die Kinder, die sich dann doch entschieden Tennis zu spielen, waren 8-10 Jahre alt. Sie hatten auch einen Holzschläger in der Hand und wurden mit der Tenniswand als ständig verfügbarer Trainingspartner vertraut gemacht. Dienstags abends gab es für sie die Möglichkeit auf der ansonsten überfüllten Tennisanlage mit einem Elternteil zu spielen. So dauerte es bei nicht allzu talentierten Kindern tatsächlich 2 Jahre, bis sich die ersten Erfolge einstellten.

Heute ist alles anders, das Jugendtraining hat sich zum zentralen Bestandteil des Clublebens entwickelt, die Methodik ist rasant fortgeschritten, Kleinfeldnetze, Kinderschläger, Kinderbälle (Short Tennis Bälle, Schaumstoffbälle, Luftballons), Trainingsmaterialien (Hütchen, Reifen, Leiter, Figuren zum Treffen) bestimmen den Trainingsalltag in den Clubs. Und vor allem eines: Wir leben mittlerweile in einer „Fun-Gesellschaft". Wer nur vier Wochen auf Spaß beim Tennis verzichten müsste, würde sofort den Verein verlassen oder den Trainer verklagen. Trainingsbeginn für Kinder zwischen dem achten und zehnten Lebensjahr, wie vor 49 Jahren, das ist heute die Ausnahme. Warum?

Die Kinder sind heute organisiert, schon in jungen Jahren bestimmt ein regelmäßiger Terminplan die sportlichen und nichtsportlichen Aktivitäten, alles dreht sich, alles bewegt sich, Kinder benötigen Programm. Der Tennisverein hat die Möglichkeit erkannt, Kinder schon in jungen Jahren mit einem entsprechenden Bewegungsprogramm an den Verein zu binden. Und noch besser, die jungen Mütter oder Väter werden mit in den Bann des schönen Sports gezogen und fangen neu oder wieder an selbst Tennis zu spielen. Genau das ist es, was der Verein benötigt, denn die Gruppe der 20-40-jährigen ist unterrepräsentiert, junge Familien sind daher mehr als willkommen.

4-6-jährige Kinder begeistern, bewegen, fördern, betreuen, heißt nicht, dass die komplexe Sportart Tennis im Sturm erobert wird. Machen Sie auch nicht den Fehler bei den Knirpsen und Mäusen nach Talent zu fragen oder einzelne Schläge zu bewerten. Sicherlich steckt in jedem von uns der Wunsch einen Boris Becker oder eine Steffi Graf im eigenen Verein zu entdecken und weiter zu fördern, doch das ist in diesem Alter nicht das Thema. Vielmehr hilft uns die Erkenntnis, dass die heutigen Bewegungsdefizite bei Kindern schon mit einer zusätzlichen Sportstunde in der Woche erheblich abgebaut werden können.

Tennis im Vorschulalter

Also formulieren wir einige Eckpunkte, die das Training der 4-6-jährigen bestimmen:

1. Spaß und Freude im Training ist unerlässlich. Die Kinder bewerten das Training danach, ob es Spaß gemacht hat. Die Lernatmosphäre spielt dabei eine zentrale Rolle. Trainieren Sie immer auf dem gleichen Platz, möglichst zentral zum Clubhaus. Lasst die Kinder im Mittelpunkt stehen, sie kennen noch nicht alles und benötigen Selbstvertrauen zum Club und dessen Einrichtungen (Toilette, Ballwand, Gaststätte, Spielplatz)

2. Motorisches Grundlagentraining (werfen, springen, laufen, schlagen, orientieren, Gleichgewicht finden, differenzieren, rhythmisieren, reagieren, wahrnehmen, antizipieren) ist die Basis zum Erlernen aller Sportarten. Das ist Hauptaufgabe des Kindertrainings. Das allgemeine Training hat daher Vorrang vor dem speziellen Schlagtraining.

3. Ritualisierung des Trainingsbetriebes: Gerade kleine Kinder wollen Kontinuität im Trainingsbetrieb, wiederkehrende Rituale, ähnliche oder gleiche Übungsformen, gleiche Organisationsmuster (Ritualisierung der Trinkpausen, Bälle-Sammelns, Eröffnung und Beendigung der Stunde). Die Variation des Trainings soll sich harmonisch in die Wiederholbarkeit von anderen Trainingsteilen einfügen.

4. Die Anstrengung ist das Ziel: Die Kinder sollen die angebotenen Übungen nicht komplett beherrschen und durchführen können. Das koordinative Training lebt vom Aufforderungscharakter etwas auszuprobieren und sich im Auseinandersetzungsprozess mit der Aufgabe zu steigern. Steigerungen können kurzfristig, mittelfristig und langfristig erreicht werden. Einige Übungsanweisungen gelingen auf Anhieb, andere werden oftmals ausprobiert und nur teilweise gelöst. Das Lob des Trainers darf sich nicht auf den Enderfolg beziehen, sondern auch auf das Erreichen von Zwischenzielen. Die Kinder sollen gefordert, aber nicht überfordert werden.

5. Beachte die Psyche des Kindes: Die Bewertung der Kinder ist häufig konträr zu den Bewertungen des Trainers oder der Eltern. Kinder freuen sich auch über einen Ball der auf den Nachbarplatz fliegt („das war aber ein weiter Schuss“), während es dem Trainer unangenehm ist, dass das Seniorendoppel sein Spiel deswegen unterbrechen musste. Die Konditionierung auf die späteren Ziele im Tennis (Ballwechsel, zuspielen, sinnvolle Griffhaltungen, eine erworbene Technik beim Schlagen verwenden) benötigen Zeit. Das Ausprobieren und das Verwenden einer eigenen Technik sind kindgemäß. Angepasstes Zuhören und ordentliches Nachvollziehen ist eher die Ausnahme. Beachte die Informationsvermittlung: Vor allem durch eine kindgemäße Demonstration und ein Führen des Schlagarmes und anderer kinästhetischer Methoden lernt ein Kind. Die Sprache soll Bilder erzeugen, die es dem Kind ermöglichen bestimmte Bewegungsstrukturen oder Bewegungsaufgaben besser zu erfassen. Die im Vergleich zu älteren Kindern oder Jugendlichen geringere Konzentrationsfähigkeit ist zu beachten.

Tennis im Vorschulalter

6. Lass den Kindern Zeit: Erwarte keine frühen Erfolge, das Lernen von Techniken erfordert Zeit. Es ist nicht abhängig von der Anzahl der gespielten Bälle, sondern von der inneren Programmierung des Kindes (Bewegungsgefühl). Das kann sehr schnell gehen (Aha-Erlebnis) oder lange dauern. Es hängt von der Motivationslage zum Erlernen der jeweiligen Sportart ab, von den genetischen Anlagen des Kindes (beide Eltern Sportler oder beide Eltern motorische Grenzgänger), aber auch von der biologischen Entwicklung des Kindes.

Die Aufgabe des Trainers besteht darin, günstige Bedingungen für das Lernen zu schaffen und die Bewegungsanweisungen, Trainingsanweisungen, Korrekturen und methodischen Hilfen so zu gestalten, dass die Sportart Tennis gut erlernt werden kann. Die gesamte Lernzeit vom Beginn des spezifischen Trainings (ohne das motorische Grundlagentraining im Kindergartenalter) bis zum Erreichen der individuellen Höchstleistung beträgt ca. 8-12 Jahre. Es bleibt also genügend Zeit alle notwendigen Trainingsinhalte sinnvoll zu platzieren.

Von: Michael Kreuzer (Verbandstrainer Ausbildung)

Tennisjugend

Covid19, du bist zwar nicht weg, aber wir lassen uns durch Dich nicht entmutigen!!

Ende des letzten Kalenderjahres hörte man in Funk und Fernsehen immer wieder in der Jahresrückschau, dies sei ein besonderes Jahr gewesen. Sicherlich hat es aufgrund der Corona-Pandemie tiefe gesellschaftliche Einschnitte gegeben. Für den TCN waren und sind diese Einschnitte überschaubar. Wir konnten vor einem Jahr nicht einschätzen, wie groß die möglichen Auswirkungen ausfallen würden. Aktuell können wir sagen, dass wir glimpflich durch diese außergewöhnliche Zeit gekommen sind. Auf der einen Seite war das vereinsinterne Leben zwar eingeschränkt, einige geplante Events mussten auch in diesem Jahr wieder ausfallen, auf der anderen Seite gibt es aber viel Positives zu berichten. Anders als viele andere Vereine haben wir keinen Mitgliederschwund erlitten. Wir erleben dagegen seit einem Jahr einen erheblichen Mitgliederzuwachs bei Kindern und Erwachsenen – Tennis ist somit wieder attraktiv. Die Tennisschule Andrea Stach/Stefan Winter bietet unseren Kindern regelmäßig jede Menge Sport- und Freizeit-Spaß an. Wir schauen daher zuversichtlich nach vorne und freuen uns darauf, den Verein mit und für Euch weiterzuentwickeln.

Hier unsere Angebote im Überblick:

- Trainingsangebot vom Anfänger bis zum Leistungsspieler
- Kindergarten-Tennis ab 3 Jahre
- Schnuppertennis (Einstieg jederzeit möglich)
- Tennis Präsentation beim Kinder- und Jugendfest der Gemeinde Nauheim
  (Leider ausgefallen)
- Regelmäßige Treffen und Durchführung von Schnuppertagen mit den Kindertagesstätten in Nauheim und Umgebung
- Schnuppertennis im Rahmen des deutschlandweiten Aktionstages „Deutschland spielt Tennis - Nauheim spielt mit“
- Meldung von mehr als 10 Punktrunden- Mannschaften ab der Altersklasse U8 Bambinis bis zu den U18 Junioren/innen
- Förderung von Talenten in der TCN-Academy
- Tennis-Camps in Nauheim und Tennis Freizeiten im Ausland
- Ausrichtung einer Clubmeisterschaft
  (Leider ausgefallen)
- Teilnahme an Kreis- und Bezirksmeisterschaften
- Ausrichtung von Spaß-Turnieren für Groß und Klein
  (Leider ausgefallen)

Rätsel für die Kids

Quizfragen:

Was ist ein Netzroller beim Tennis?
A: Eine Maschine, mit der das Netz aufgerollt werden kann
B: Ein Ball, der nach Netzberührung im gegnerischen Spielfeld landet
C: Ein Ball der so langsam gespielt wurde, dass er noch im eigenen Feld ins Netz rollt.

Was machen faire Spieler nach einem Tennismatch?
A: Shake hands (sich die Hand schütteln)
B: Die Platzhälfte des Gegners mitabziehen
C: Die Trinkflasche des Gegners verstecken

Welche Spielerin ist Rechtshänderin, spielt aber die Vorhand mit der linken Hand?
A: Angelique Kerber
B: Julia Görges
C: Laura Siegemund

Finde die folgenden Wörter (waagrecht/senkrecht):

Platz	Rasen	Tiebreak	Wimbledon	Linie
Ball	Tennis	Sand	Netz	Aufschlag
Spiel	Satz	Sieg		

H	P	A	L	M	K	G	U	N	A
T	L	L	T	S	I	E	G	N	U
R	A	S	E	N	T	Z	R	E	F
L	T	C	N	S	A	O	D	T	S
I	Z	S	N	B	A	L	L	Z	C
N	S	P	I	E	L	B	J	W	H
I	A	B	S	A	N	D	V	E	L
E	T	I	E	B	R	E	A	K	A
W	I	M	B	L	E	D	O	N	G

Rätsel für die Kids

Zum Ausmalen

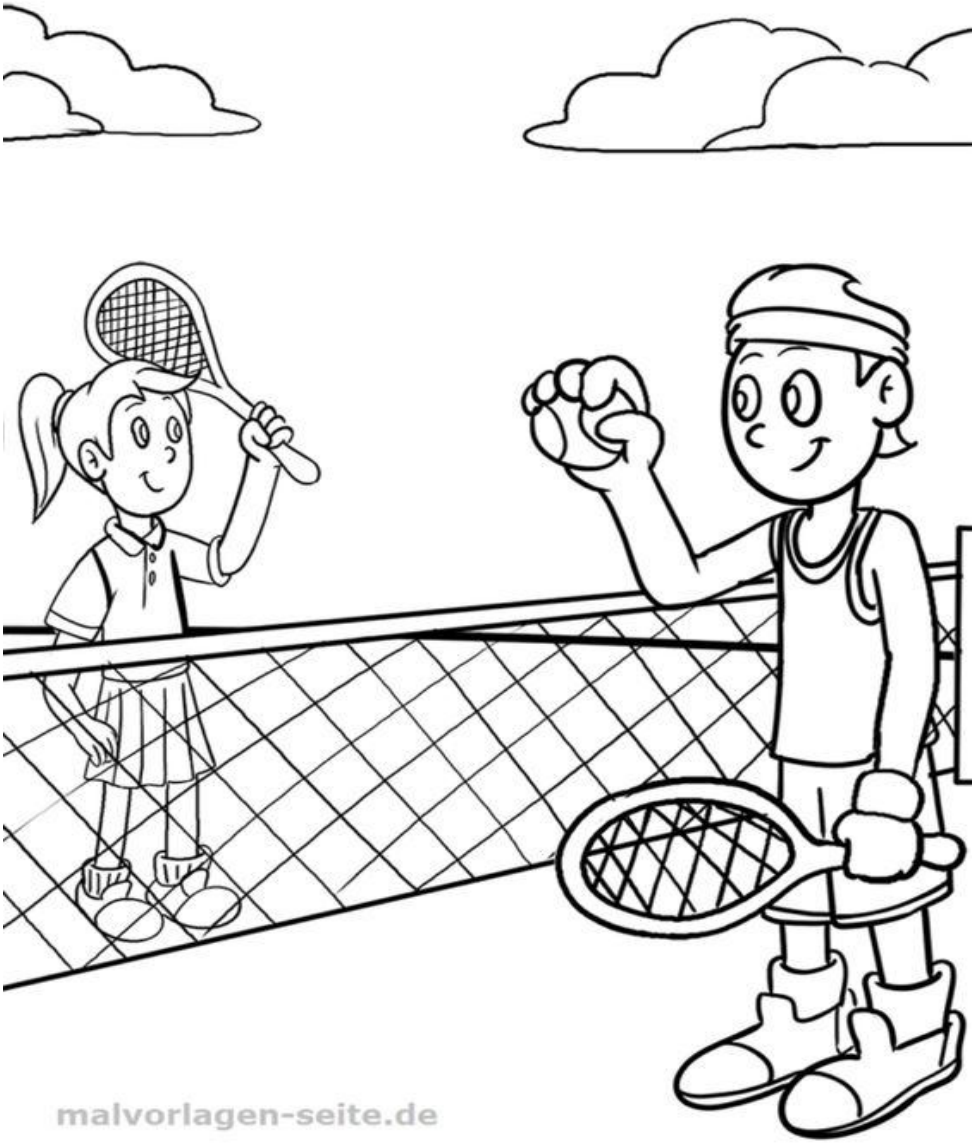

TCN – Mit Spaß zum Erfolg

Größter Club im Kreis Groß-Gerau, Platz 6 im Tennisbezirk Darmstadt und Platz 42 (von 720 Vereinen) im Hessischen Tennis Verband

Seit langem ist der TC Nauheim (TCN) für seine sehr gute Jugendarbeit bekannt. Viele Kinder und Jugendliche kommen zum TCN, da auf der schönen Tennisanlage eine exzellente Betreuung durch das TCN Trainer-Duo der Tennisschule Stach/Winter und weitere TCN Übungsleiter angeboten wird. Der Tennisclub Nauheim möchte darüber hinaus Kindern und Jugendlichen jeden Alters und jeder Spielstärke ein Gemeinschaftsgefühl und Begeisterung für den Tennissport vermitteln. Die Jugendarbeit des TCN bezieht sich grundsätzlich auf zwei Bereiche, den Leistungs- und den Breitensport. Jedes Kind kann sich in unserem Tennisverein entsprechend seiner Neigung und seinem Talent sportlich betätigen.

Training im Verein: Die Kinder und Jugendlichen trainieren in kleinen Gruppen und werden dabei nach Alter, Talent und Spielstärke zusammengefasst, sodass ein sehr effizientes Training möglich ist. Alle Trainer und Trainerinnen verfügen über eine Trainerlizenz oder befinden sich in der Übungsleiter-Ausbildung. Sie sind Vorbilder und Vertrauenspersonen. Durch die hervorragende Trainingsarbeit werden viele Kinder und Jugendliche Spielerinnen und Spieler in unseren Vereinsmannschaften und einige besonderen Talente wurden sogar schon in den Bezirks- und HTV-Kader berufen. **Mit derzeit 27 Mannschaften im Jugend-, Erwachsenen- und Seniorenbereich und weit über 400 Mitgliedern, ist der TCN der Größte Tennisclub im Kreis Groß-Gerau und damit einer der größten Tennisvereine in Hessen.** Den Kindern und Jugendlichen (und auch deren Eltern) bietet sich dadurch eine sehr gute sportliche Perspektive und die Möglichkeit, dem TCN über einen langen Zeitraum als Teamspieler/in treu bleiben zu können. Bei Interesse erläutern wir Ihnen unser Trainingskonzept sehr gerne in einem persönlichen Gespräch.

Weitere Angebote: Sommer-Trainingscamp in Kroatien, Tennis-Camp ab 4 Jahre in Nauheim (Termine siehe Event-Plan). Um den Zusammenhalt zwischen Kindern, Eltern und Verein weiter zu fördern, sind in dieser Saison zudem weitere Aktionen geplant. Über diese werden wir Sie rechtzeitig auf allen verfügbaren Tools informieren. Unsere Trainer- und Jugendwart-Team steht Ihnen für Fragen und Anregungen jederzeit zur Verfügung. Wir wünschen allen Tennisspielerinnen und -spielern ein tolles Tennisjahr ohne Verletzungen und mit vielen Erfolgen!

Girls On Fire

Viele unserer jungen Spielerinnen und Spieler trainieren sehr fleißig und geben das ganze Jahr über Gas, um den ein oder anderen Platz auf der Rangliste nach oben zu klettern oder eine bessere LK zu erzielen.

Sportlich ambitionierte Kinder müssen die Chance bekommen, einen Trainingsumfang zu absolvieren, der einen erfolgreichen sportlichen Werdegang und einen guten Schulabschluss ermöglicht. Bei uns im Tennisclub Nauheim ist dies möglich.

Wir bieten für leistungsorientierte Kinder sehr gute Voraussetzungen sich zu entwickeln. Individuell angepasste Trainingszeiten und ein gut ausgebautes Netzwerk an Erfahrung stehen bei uns im Vordergrund.

Aber nicht nur der Verein und die Trainer sind gefragt, auch die Familie des Sportlers/der Sportlerin und deren Umfeld sind am Erfolg maßgeblich beteiligt.

Herzlichen Glückwunsch zu euren zahlreichen tollen Ergebnissen und natürlich weiterhin VIEL ERFOLG!!!

Amira Keil	aktuelle LK 5,2	Deutsche Jugend-Rangliste 73
Sintya Kranig	aktuelle LK 8,5	Deutsche Jugend-Rangliste 175
Mariella Bächstädt	aktuelle LK 11,3	Deutsche Jugend-Rangliste 232
Emma Rapp	aktuelle LK 11,5	Deutsche Rangliste 176
Carla Roß	aktuelle LK 15,4	
Tibelya Yüce	aktuelle LK 17,4	
Amelie Brenner	aktuelle LK 18,0	

Amira

Girls On Fire

Sintya

Mariella

Carla

Amelie

Herzlich willkommen beim TCN

Wir freuen uns sehr über unsere Neuzugänge aus Lorsch und der TG Rheinau. Viel Erfolg und herzlich willkommen in der TCN Familie.

Emma Rapp (Jahrgang 2008)
Juniorinnen U15 Bezirksoberliga
Junirinnen U18 Gruppenliga
Damen Team 1 Gruppenliga

Herzlich willkommen beim TCN

Tibelya Yüce (Jahrgang 2008)
Juniorinnen U15 Bezirksoberliga
Junirinnen U18 Gruppenliga
Damen Team 1 Gruppenliga

Theresia Yüce (Jahrgang 2009)
Juniorinnen U15 Bezirksoberliga
Juniorinnen U18 Gruppenliga + Bezirksliga
Damen Team

Herzlich willkommen beim TCN

Elisabeth Yüce (Jahrgang 2012)
Juniorinnen U12 Bezirksoberliga
Juniorinnen U15 Kreisliga

Elisabeth (links) mit ihrer neuen Mannschaftskollegin Emma

Erinnerungen

Ihr habt Euch kaum verändert!

Schön, wenn das Handy automatisch an Tage aus der Vergangenheit erinnert. So geschehen am 08. Mai 2022. Amira Keil (Jahrgang 2007) und Mariella Bächstädt (Jahrgang 2006) bei den Kreismeisterschaften 2016 (linkes Foto) und am 08. Mai 2022 beim Gruppenliga Damen Spiel in Nauheim (rechtes Foto).

Wir sind sehr stolz auf eure Entwicklung beim TCN und hoffen auf noch viele weitere tolle Jahre zusammen.

Tennisjugend – Unsere Mannschaften

Mannschaften und Platzierungen 2021

Kinder und Jugend

Gemischt U8	Kreisliga A	3. Platz
Gemischt U10	Kreisliga A	1. Platz
Juniorinnen U12	Kreisliga A	3. Platz
Junioren U12	Kreisliga A	5. Platz
Juniorinnen U15	Bezirksoberliga	4. Platz
Junioren U15 I	Bezirksliga A	4. Platz
Junioren U15 II	Kreisliga A	8. Platz
Juniorinnen U18	Bezirksoberliga	1. Platz
Juniorinnen U18 II	Kreisliga A	1. Platz
Junioren U18	Bezirksliga A	4. Platz
Junioren U18 II	Kreisliga A	6. Platz

Tennisjugend – Gemischt U8

Rückblick auf die Punkterunde 2021

Gemischt U8

Unsere jüngsten Mannschaftsspielerinnen- und Spieler sammelten ihre Erfahrungen im U8 Bambini Team.

Adrian, Felix, Albert, Henri, Mira, Mia und Mavie machten ihre Sache schon sehr gut. Am Ende hieß es Platz 5 in der Abschlusstabelle.

In dieser Altersklasse geht es erst einmal darum den Ablauf eines Punktspiels kennen zu lernen. Mit 4 Vielseitigkeitsübungen, die die Mannschaft zusammen absolvieren muss, 4 Einzeln und 2 Doppeln steht auf jeden Fall der Spaß und ein sportliches Miteinander im Vordergrund.

Ihr habt das toll gemacht!

Tennisjugend – Gemischt U10

Rückblick auf die Punkterunde 2021

Gemischt U10

Interview mit dem Tabellenersten

Reporter: Herzlichen Glückwunsch zu einer sensationellen Punkterunde. Wie seid ihr in die Runde gestartet und was machte euch als Team aus?

Spielerin: Hochmotiviert starteten wir in die Punkterunde und unser Ziel war die Meisterschaft. Als Team machte uns aus, dass wir uns alle schon echt lange kennen und schon einige Spiele gemeinsam gemeistert haben. Wir sind ein eingespieltes Team und alle wissen, wie die anderen Teammitglieder aufgebaut, unterstützt und motiviert werden können.

Reporter: Wie lief die Punkterunde für euch?

Spieler: Diese Runde lief wirklich sehr gut für uns. Wir haben 23 Spiele gewonnen und nur 1 verloren. Mit diesem Ergebnis haben wir unser Ziel „Meisterschaft“ erreicht.

Reporter: Wer waren denn eure Gegner?

Spielerin: Wir haben gegen Stockstadt, TVH Rüsselsheim I und II sowie gegen Büttelborn gespielt.

Reporter: Wie heißen denn alle eure Teammitglieder?

Spieler: Yaron Keil, Emma Knauf, Ben Oerter, Philine Cube, Hanna Patrovicova und Leo Markowsky.

Reporter: Möchtet ihr noch jemandem Danke sagen?

Spielerin: Na klar, wir möchten Andrea und Stefan Danke sagen. Sie waren immer für uns da und bei Fragen immer erreichbar. Von ihnen wurden wir motiviert und aufgebaut. Mit ihrer Unterstützung konnten wir unser Ziel erreichen. Wir wissen ihren Einsatz sehr zu schätzen.

Danken möchten wir auch unserem Platzwartteam für die immer ordentliche Anlage und super gepflegten Plätze. Das ist nicht überall so. Ein großer Dank geht auch an unsere Eltern und Zuschauer*innen. Ihr habt uns bei jedem Spiel angefeuert, unterstützt, motiviert und Daumen gedrückt.

Danke auch an den TC Nauheim. Ihr seid einfach ein toller Verein und steht immer hinter uns.

Tennisjugend – Gemischt U10

Rückblick auf die Punkterunde 2021

Reporter: Emma, möchtest du noch jemandem danken?

Emma: Ich möchte mich bei meiner Mannschaft bedanken für die tolle Punkterunde. Wenn jemand nicht spielen konnte, hat sich immer jemand gefunden, der eingesprungen ist. Es hat wirklich viel Spaß mit euch gemacht.

Reporter: Wie habt ihr euren Sieg gefeiert?

Spieler: Wir haben ein Abschlussessen mit unseren Eltern und Geschwistern im Alpenstübchen gemacht und hatten einen tollen Abend.

Reporter: Was hat für euch eure Mannschaft ausgemacht und was möchtet ihr dem TCNauheim gerne sagen?

Philine: Ich finde es toll, dass wir immer zusammenhalten und alle lustig sind. Die Vielfältigkeit und die verschiedenen Spielweisen machen unser Team besonders.
Super finde ich auch unsere Trainer und die coolen Aktionen des Vereins.

Ben: Ich mag den Zusammenhalt in unserer Mannschaft. Wir haben alle die gleichen Ambitionen und unterstützen uns bei den Spielen gegenseitig.

Hanna: Beim TC Nauheim gibt es immer tolle Leute und wir haben immer viel Spaß. Die Trainerin und der Trainer sind witzig und es gibt immer tolle Aktivitäten. Tennis ist die beste Möglichkeit seine Freizeit aktiv zu verbringen.

Emma: Ich finde, dass wir die allerbesten Trainer haben. Sie sind immer für uns da. Schön war auch, dass wir als Mannschaft zusammengehalten haben und unser Ziel gemeinsam erreichten. Wir haben uns immer gegenseitig motiviert und unterstützt. Auch wenn wir uns mal nicht einig waren, haben wir eine gemeinsame Lösung gefunden. Für mich ist der TC Nauheim eine große Familie. Alle helfen sich immer gegenseitig. Das macht ihn für mich zu etwas ganz Besonderem.

Reporter: Vielen Dank für das Interview und viel Glück im nächsten Jahr.

Bericht U 10 gemischt von Emma Knauf

Tennisjugend – Juniorinnen U12

Rückblick auf die Punkterunde 2021

Juniorinnen U12

Dritter Platz in der Kreisliga

Tennisjugend – Juniorinnen U12

Rückblick auf die Punkterunde 2021

Tennisjugend – Juniorinnen U12

Rückblick auf die Punkterunde 2021

Es spielten:
Antonia, Emma, Lotta, Maylin, Philine, Sophie, Theresa

Tennisjugend – Junioren U12

Rückblick auf die Punkterunde 2021

Junioren U12

Klassenerhalt!

Wir spielten in der Bezirksliga A und konnten mit einer Bilanz von 4 Siegen und 3 Niederlagen sensationell die Spielklasse halten. Im nächsten Jahr gehen wir wieder in dieser Klasse an den Start und hoffen auf einen vorderen Tabellenplatz.

Es spielten:
Noah Pertot, Yaron Keil, Anton Roß, Leander Bächstädt, Ben Oerter und Leonard Markowsky

Bestärken.

Zertifizierter Business Coach Ulrike Behl

ermutigt 40 plus beim Jobwechsel.

Jetzt informieren & online Karriereberatung buchen!

0151 – 56 000 468

www.behl-coaching.de

Tennisjugend – Juniorinnen U15

Rückblick auf die Punkterunde 2021

Juniorinnen U15

Eine tolle Saison!

Die Saison 2021 war für uns als U15 eine sehr schöne Saison. Von sechs Spielen haben wir zwar leider nur drei gewonnen, zwei Unentschieden gespielt und eins verloren, aber trotzdem hatten wir eine Menge Spaß.

Ein Spiel, was uns noch sehr lange im Gedächtnis bleiben wird, ist unser Spiel gegen Hüttenfeld, wo wir zusammen mit der 9-jährigen Emma Knauf angetreten sind. Durch ein paar krankheitsbedingte Ausfälle waren wir nur drei Spielerinnen, weshalb sich Emma bereit erklärt hat uns an diesem Tag zu unterstützen. Sie war mit vollem Einsatz dabei und obwohl Emma ihr Einzel, in welchem sie gegen eine doppelt so große Gegnerin gespielt hat, ganz knapp im Tiebreak verlor, waren wir alle mächtig stolz auf sie und ihre unglaubliche Leistung.

Danke Emma, dass du uns an diesem Tag geholfen und unterstützt hast.

Gespielt haben Amira Keil, Mariella Bächstädt, Sintya Kranig, Carla Roß, Lena Fleck, Emma Knauf und Amelie Brenner. Wir hatten diese Saison auf und neben dem Platz sehr viel Spaß und hatten eine Zeit, die unvergesslich war.

Tennisjugend – Juniorinnen U15

Rückblick auf die Punkterunde 2021

Wir möchten uns auch nochmal bei Lena Fleck bedanken, die jedes Mal eingesprungen ist, wenn wir Not am Mann hatten, aber oft auch so zu unseren Spielen gekommen ist, um uns zu unterstützen. Ein großer Dank geht auch an unsere Mannschaftsführerin Amira Keil, die unsere Mannschaft zu etwas ganz Besonderem gemacht hat.

Außerdem möchten wir auch unseren Teammitgliedern Mariella Bächstädt und Amelie Brenner Danke sagen, die ab nächster Saison leider nicht mehr U15 spielen dürfen.
Dafür heißen wir all unsere neuen Mitglieder im Team herzlich Willkommen.

Geschrieben von Amelie Brenner

Frauke K. Wiesner-Löhr
Steuerberaterin
An der Mühlhecke 2
64569 Nauheim
Fon: 06152 1871780
Fax: 06152 1871785
E-Mail: stb.wiesner.loehr@t-online.de

Tennisjugend – Junioren U15 I

Rückblick auf die Punkterunde 2021

Junioren U15 I

Luft nach oben, aber zufrieden

Ah, der jährliche Jahresbericht. Es fühlt sich an als wäre es erst gestern gewesen, dass ich meinen Bericht über die Saison 2020 geschrieben habe. Die guten alten Zeiten. Damals waren unsere Gegner - wie kann ich es sagen ohne gemein zu klingen - nicht die besten und wir gewannen jedes Spiel. Dann kam 2021 und alles änderte sich… Ok, vielleicht bin ich etwas zu dramatisch, aber man sollte Spaß haben, wenn man diesen Bericht schreibt. Wo war ich nochmal?

Ah, 2021…

Das erste Spiel war ein Heimspiel gegen TV Groß-Umstadt, das wir 5:1 gewannen. Guter Anfang oder? Nun ja, es war ein guter Anfang, aber das nächste Spiel gegen TC Groß-Zimmern war ein komplettes Desaster, das wir 0:6 verloren. Ihr ganzes Team war sehr gut und ihre Nummer 1 hatte die beste LK von allen Spielern in unserer Liga. Deshalb waren wir nicht allzu traurig darüber (Die meisten von uns auf jeden Fall).

Die nächsten zwei Spiele gegen SG Arheilgen und RW Groß-Gerau waren beide ein Unentschieden (3:3). Etwas Interessantes war, dass die Spieler von SG Arheilgen sehr jung waren, aber trotzdem extrem gut gespielt haben. Mein Gegner war jünger als ich und trotzdem gewann er unser Spiel im 3. Satz.

Ok, ich weiß nicht wie lang dieser Bericht sein soll, also werde ich durch die nächsten Spiele durchrattern:

- Fünftes Spiel gegen SG Egelsbach 4:2 gewonnen (die Pizza dort war fantastisch).
- Sechstes Spiel gegen TCB 2000 Darmstadt 2:4 verloren (es hat geregnet).

Und dann das letzte Spiel gegen TC Erzhausen. Es war so spannend, dass ich mich an kaum was erinnern kann. Das einzige, an das ich mich erinnern kann, war die Chemie zwischen zwei Spielern. Sie war… explosiv. Am Ende war es ein 3:3 Unentschieden.

2 Spiele gewonnen, 2 verloren und 3 unentschieden. Wir sind nicht aufgestiegen oder abgestiegen. Ich bin nicht unzufrieden, aber auch nicht gerade zufrieden. Es gibt definitiv Luft nach oben, oder Andy und Stefan? Vielleicht hat mir Corona einfach die Stimmung verdorben. Aber lasst uns diesen Bericht nicht traurig enden.

Tennisjugend – Junioren U15 I

Rückblick auf die Punkterunde 2021

Hier sind alle tollen Leute, die in unserer Liga mitgespielt haben:

- Lillebror Lehmann

- Maximilian Schmidt

- Ferdinand Haschke

- Jannis Podewils

- Henry Patrovic (Autor dieses Berichtes)

Noch einen Dank an alle Eltern, die uns gefahren und unterstützt haben!

Tennisjugend – Junioren U15 II

Rückblick auf die Punkterunde 2021

Junioren U15 II

Mit neuer Energie ins nächste Jahr

Wir spielten in der Kreisliga A und hatten leider in diesem Jahr mit zahlreichen Ausfällen und Verletzungen zu kämpfen. Wir landeten daher leider auf dem letzten Tabellenplatz. Im nächsten Jahr wollen wir aber wieder mit neuer Energie angreifen.

Es spielten:
Bastian Preß, Lilus Stratmann, Jannis Podewils, Luca Zimmerer, Ben Oerter und Maximilian Schmidt

Bekleidungsshop vom TCN in Kooperation mit Rostroth

Bekleidung mit TCN-Logo könnt ihr jetzt ganz bequem von zuhause aus selbst bestellen. Gemeinsam mit der Druckerei Rostroth in Rüsselsheim-Bauschheim haben wir einen Webshop eingerichtet.
Einfach QR-Code scannen und losshoppen!

Scan me

rostroth
Hier drucken die Profis!
TEXTILDRUCK
TEXTILIEN
TEAMSPORT
MERCHAND
DRUCK
GE
Bestellung von Tenniskleidung mit TCN-Logo
im Onlineshop - TC Nauheim
www.tcn-shop.de
ROSTROTH.DE
RostRoth Textildruck | Brunnenstraße 37a | 65428 Rüsselsheim

Tennisjugend – Juniorinnen U18 I

Rückblick auf die Punkterunde 2021

Juniorinnen U18 I

Aufstieg!

In der Saison 2021 haben wir in der Bezirksoberliga gespielt und hatten bei jedem Spiel eine Menge Spaß. Unser Ziel für diese Saison war, neben dem Spaß haben, der Aufstieg in die Gruppenliga. Dieses Ziel haben wir schon seit mehreren Jahren und nachdem wir den Aufstieg 2019 haarscharf verpassten, war unser Drang nach dem Aufstieg natürlich umso größer.

Wie in den letzten Jahren haben wir alles gegeben und uns so schlussendlich den Aufstieg geholt. Von den 8 Begegnungen konnten wir alle für uns entscheiden und haben uns 42 von 48 Matchpunkten sichern können. Insgesamt war es eine sehr schöne Saison, die uns bestimmt allen für lange Zeit im Gedächtnis bleiben wird.

Unser Team bestand dieses Jahr aus: (v.l.n.r.) Mariella Bächstädt, Carla Roß, Amira Keil, Amelie Brenner und Sintya Kranig.

Tennisjugend – Juniorinnen U18 I

Rückblick auf die Punkterunde 2021

An dieser Stelle möchten wir uns auch nochmal herzlich bei allen bedanken, die uns diese Saison begleitet und unterstützt haben. Vielen Dank an unsere Eltern, die uns nicht nur zu allen Spielen gefahren haben, sondern uns auch motiviert und aufgebaut haben.

Vielen Dank an die anderen Teams, die uns bei Heimspielen angefeuert haben und ein super großes Dankeschön an Ändy und Stefan. Ohne euch wären wir jetzt nicht da, wo wir sind. Ihr seid alle spitze!

Wir freuen uns auf die nächste Saison und unsere neuen Teammitglieder Emma Rapp, Tibelya und Theresa Yüce!

Geschrieben von Amelie Brenner

Tennisjugend – Juniorinnen U18 II

Rückblick auf die Punkterunde 2021

Juniorinnen U18 II

1 Platz!!!

6 Spiele, 6 Siege!
Tolles Team mit unserem Maskottchen „Hans“
Freude, Spaß und eine gute Saison 2021.

Tennisjugend – Juniorinnen U18 II

Rückblick auf die Punkterunde 2021

Tennisjugend – Junioren U18 I

Rückblick auf die Punkterunde 2021

Junioren U18 I

Zufriedenstellender Tabellenplatz

Wir spielten in der Bezirksliga A und sind mit dem Ergebnis: Tabellenplatz 4 sehr zufrieden. Für den ein oder anderen von uns war dies die letzte U18 Saison. Wir starten dann in der Saison 2022 in den Mannschaften Herren II und der neu gegründeten Herren III.

Es spielten:
Eike Helfrich, Tim Kohlhammer, Henry Patrovic, Paul Knauf, Ferdinand Haschke und Tom Wagner

Tennisjugend – Junioren U18 II

Rückblick auf die Punkterunde 2021

Junioren U18 II

Mit jeder Menge Spaß die Klasse gesichert

In das Saisonjahr 2021 sind wir als Team erschwert gestartet, da wir eine lange, durch Corona bedingte Pause einlegen mussten. Dennoch konnten wir im Februar wieder, immer noch eingeschränkt mit dem Training zusammen wieder anfangen. Das Ergebnis der Saison ist leider nicht ganz so verlaufen, wie wir uns das eigentlich gewünscht hätten. Wir haben trotzdem immer alles gegeben und dabei natürlich jede Menge Spaß gehabt. Den Verbleib in der Kreisliga haben wir uns souverän gesichert und somit waren die vielen Matches eine sehr gute Übung für uns. Auf jeden Fall waren wir sehr froh, dass bei diesem ganzen Corona-Alltag, das Tennisspielen möglich war und wir die Medenrunde relativ normal absolvieren konnten.

Wir freuen uns daher auf die Saison 2022!!

Geschrieben von Thassilo Lehmann

Termine 2022

25. April	Start Jugend Sommertraining
1. Mai - 22. Juli	Medenrunde 2022 Erwachsene
4. Mai - 16. Juli	Medenrunde 2022 Kinder und Jugendliche
23. Juli	Sommerfest
25. Juli - 29. Juli	Tennis-Camp für Kids ab 4 Jahren
8. August, 9. August, + 11. August	Tennis-Camp für Erwachsene (18.30-20.30 Uhr)
15. August - 27. August	Tennis-Freizeit Kroatien ab Jahrgang 2010
5. September - 25. September	Clubmeisterschaften Mixed Erwachsene und Jugend
17. September	Helferfest
11. Dezember	Weihnachtsfeier auf dem TCN Gelände

Bei den Veranstaltungen setzen wir immer voraus, dass diese im Rahmen der Corona-Schutzmaßnahmen unter Einhaltung aller notwendigen Hygiene- und Abstandsregelungen, etc. stattfinden dürfen.

Für jede Veranstaltung gibt es dann rechtzeitig vorher eine Einladung per Aushang und E-Mail

Da hilft auch keine Marmelade mehr!

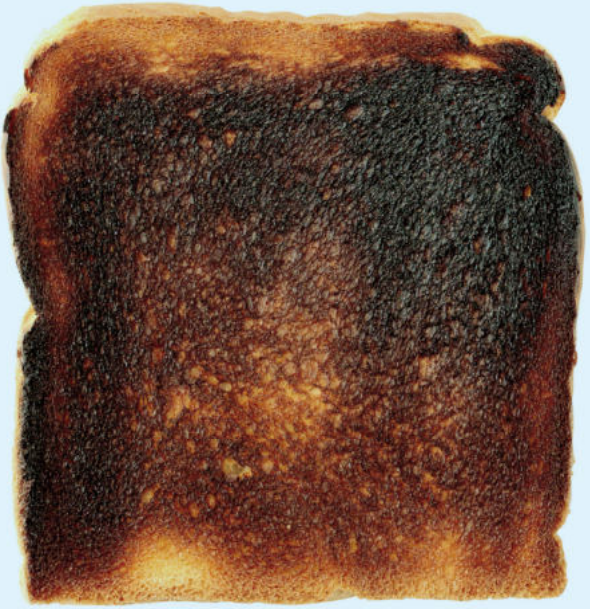

... wenn es nicht zu lange dauern darf:

Digitaldruck. Großformatdruck.
Agenturleistung. Freundlich.

indexdigital

Service wie bei Freunden
www.indexdigital.de

Paul-Friedländer-Straße 1
65203 Wiesbaden

T: +49 (611) 41 11 60
info@indexdigital.de

ZDF beim TCN

Das ZDF dreht im Tennisclub Nauheim

„Frontal 21 über Sport in der Pandemie“

Anfang April 2021 war das ZDF mit seiner Berliner Filmcrew von „Frontal 21“ zu Gast bei uns im Tennisclub Nauheim. (Sendetermin 13.04.2021, online in der ZDF Mediathek)

Der TCN ist vom Landessportbund für dieses Ereignis ausgewählt worden. Neben einem Verein aus Hamburg und Leipzig hieß der dritte Drehort also Nauheim.

4 Stunden lang wurde gedreht, Interviews gegeben und natürlich auch Tennis gespielt. Das Berliner Fernseh-Team hat sich alles ganz genau angeschaut und alle Beteiligten hatten sehr viel Spaß dabei.

Mit dabei war auch die Nauheimerin Juliane Kuhlmann. Sie ist die Vizepräsidentin Kinder- und Jugendsport beim Landessportbund Hessen.

ZDF beim TCN

Sie hat die Situation des Kinder- und Jugendsports in der Pandemie beschrieben und auf die Risiken des Nicht-Sporttreibens aufmerksam gemacht.

Die Tennisvereine in Hessen waren während des zweiten Lockdowns in der glücklichen Lage ihren Sport weiterhin ausüben zu können.

Zum damaligen Zeitpunkt war nicht klar, ob und wann man wieder Sport in der Halle und mit mehreren Leuten betreiben kann.

Uns war damals aber schon klar, dass eine Ansteckung draußen noch unwahrscheinlicher ist, als in der Halle. Daher hofften wir sehr auf weitere Lockerungen für den Tennissport und natürlich auch für viele weitere Sportarten, die im Freien praktiziert werden können. Mit einem damals entwickelten Hygienekonzept, den AHA-Regeln und einigen sportartspezifischen Anpassungen war dies auch locker möglich.

Die Kinder brauchen Gruppentraining, die Erwachsenen ihr Mannschaftstraining. Abstand zu halten ist kein Problem und Sport an der frischen Luft hat noch niemandem geschadet.

Sport ist nämlich nicht ein Problem während der Pandemie, sondern Teil der Lösung.

ZDF beim TCN

ZDF beim TCN

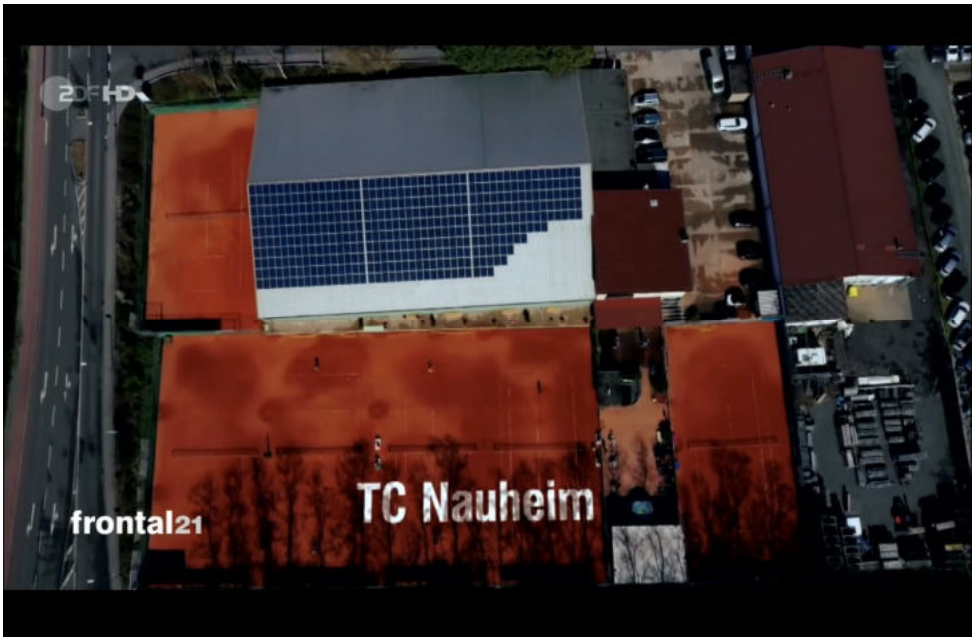
ZDF HD
frontal21
TC Nauheim

frontal21

frontal21

frontal21

frontal21
Andrea Stach
Trainerin TC Nauheim

Tennis-Ferien-Camp für Jugendliche ab 12 Jahren

Die Tennis- Feriencamps beim TCN sind ein fester Bestandteil in der Jahresplanung. Auch in diesem Jahr konnten wir durch „Covid 19“ die Camps nicht wie gewohnt durchführen.

Wie schon erwähnt konnte unsere beliebte Tennis-Ferien-Freizeit „coronabedingt“ nicht in Kroatien stattfinden. Das hat uns aber natürlich nicht davon abgehalten trotzdem jede Menge Spaß bei einem Camp in der ersten Sommer-Ferienwoche auf heimischer Anlage zu haben.

Tennis-Ferien-Camp für Jugendliche ab 12 Jahren

Wir starteten jeden Tag mit einem Aufwärmtraining, was bei allen Teilnehmern sehr gut ankam und jedem Einzelnen sehr viel Freude bereitete (NICHT! 😊).

Danach ging es weiter mit zahlreichen Techniken und Taktikübungen auf dem Platz. Es wurde in kleinen Gruppen trainiert und am Ende gab es für alle Teilnehmer noch ein gemeinsames Spiel. Am letzten Tag spielten wir dann ein Turnier und jeder Teilnehmer bekam eine Urkunde und einen Preis.

Das Wetter war an allen Tagen sehr schön, was das gesamte Camp noch perfekter machte.

Tennis-Ferien-Camp für Jugendliche ab 12 Jahren

Tenniscamp für Erwachsene

Zahlreiche Erwachsene trafen sich diesmal in der ersten Sommerferienwoche, um eine Power-Tennis-Woche mit unserem Trainer-Team zu erleben.

An 3 Abenden in der Woche trainierte man insgesamt für 2 Stunden. Es wurden spezielle Tennistechniken erklärt und aufgefrischt. Die Beteiligten waren mit sehr viel Engagement und Einsatz dabei und alle trainierten sehr fleißig.

Das Gelernte wurde in verschiedenen Spielen und Matchsituationen angewendet, sodass sowohl der Einsteiger als auch der Mannschaftsspieler davon profitieren konnte.

Natürlich stand bei aller Arbeit auf dem Platz der Spaß stets im Vordergrund.

Diese Power-Woche ist auch für unsere Neu-Mitglieder immer eine gute Möglichkeit Vereinsmitglieder kennenzulernen und neue Spielpartner zu finden.

Tenniscamp für Erwachsene

Nach dem letzten Training gab es dann noch ein gemütliches Beisammensein mit einem vom Trainer-Team vorbereiteten kleinen Umtrunk und ein paar Snacks.

Tennis-Ferien-Camp für Kinder ab 4 Jahren

In der fünften Sommer-Ferienwoche trafen sich dann alle 4-12-jährigen Tenniscracks, um für eine Woche die Tennisanlage des TC Nauheim zu ihrem neuen zu Hause zu machen. Tägliches Tennistraining mit viel Spiel und Spaß standen auch in diesem Jahr wieder auf dem Programm.

Tennis-Ferien-Camp für Kinder ab 4 Jahren

Durch kleine Corona-hygienebedingte Änderungen konnte auch dieses Camp sicher und mit viel Spaß für alle durchgeführt werden.

Auch gab es wieder eine Übernachtung für die Kids. Auch in diesem Jahr fuhren wir mit dem Zug in das Rhön Indianer Hotel an der Wasserkuppe.

Das Training konnten wir in diesem Jahr komplett draußen durchführen, jedoch waren die Temperaturen für unseren Wasserspaß leider zu kalt. Da es, wenn Plan A scheitert immer einen Plan B gibt, war auch dieser Umstand kein Problem für unser Organisations/Trainer-Team.

Tennis-Ferien-Camp für Kinder ab 4 Jahren

Trainiert wurden täglich 3,5 Stunden intensiv mit einem erfahrenen Trainer-Team. Technik, Taktik und eine tägliche Konditionseinheit standen auf dem Programm. Nach dem Mittagessen ging es dann mit Tennis, verschiedenen Sportspielen und einem Kreativ-Spiel weiter.

Tennis-Ferien-Camp für Kinder ab 4 Jahren

Tennis-Ferien-Camp für Kinder ab 4 Jahren

Jede Menge Spiel und Spaß hat es dann beim 2tägigen Ausflug in das Rhön Indianer Hotel an der Wasserkuppe geben.

Tennis-Ferien-Camp für Kinder ab 4 Jahren

Schon alleine die Bahnfahrt gestaltet sich immer wieder als Highlight. Die RB 75 mit Start am Nauheimer Bahnhof hat uns auch in diesem Jahr wieder einen Strich durch unsere ausgeklüngelte Reiseroute gemacht. Verspätung hier, Zug ausgefallen da, egal…die gute Laune war unser konstanter Reisebegleiter.

Da wir dann allen Umständen zum Trotz doch noch ziemlich pünktlich in unserem Indianer-Land angekommen sind, konnten wir das Abenteuer mit unseren Kids sehr genießen.

Tennis-Ferien-Camp für Kinder ab 4 Jahren

Tennis-Ferien-Camp für Kinder ab 4 Jahren

Tennis-Ferien-Camp für Kinder ab 4 Jahren

Pünktlich zum Abendessen hat es dann leider angefangen zu regnen. Der Grill war startklar, die Kohle bereit für das Grillgut und zack ging es los. Aber so ein Regenschauer lässt einen richtigen Indianer natürlich nicht davon abbringen die Würstchen doch noch fertig zu grillen. Mit zahlreichen Tricks (wird hier natürlich nicht verraten) und einem unermüdlichen Einsatz von unseren Nachwuchstrainern Eike und Tim konnten wir dann alle noch unseren Hunger stillen.

Tennis-Ferien-Camp für Kinder ab 4 Jahren

Am nächsten Morgen ging es dann hoch auf die Wasserkuppe zum Sommer-Rodeln.

Tennis-Ferien-Camp für Kinder ab 4 Jahren

Nach einem wunderschönen Tag fuhren wir wieder mit dem Zug nach Nauheim. Dort warteten die Eltern der Kids auf uns um ein kleines, gemeinsames Abschlussfest zu feiern.

Tennis-Ferien-Camp für Kinder ab 4 Jahren

Das Trainer-Team Andrea Stach und Stefan Winter, bedankt sich bei allen beteiligten Helfern, ohne die ein solches Event nicht funktionieren würde. Vielen Dank an Sigrid und Horst Stach, die uns die ganze Woche über mit einem leckeren Mittagessen versorgt haben. Ein großes Dankeschön auch an alle mitwirkenden Trainer: Eike Helfrich, Tim Kohlhammer, Paul Knauf, Amelie Brenner und Lena Fleck. Ihr macht das Camp immer zu einem ganz besonderen Event!

Weihnachts-Spendenaktion

TCN baut einen Brunnen in Afrika

Weihnachtsfeier einmal anders

Weihnachten 2021 stand vor der Tür und die Corona-Situation im November/Dezember war zu diesem Zeitpunkt leider wieder aktueller denn je.
Wir hatten uns daher in diesem Jahr folgendes überlegt:
Wir wollten etwas gemeinsam mit Allen bewirken!

Projekt: TCN baut einen Brunnen in Afrika

Sauberes Wasser bedeutet Leben. Für uns ist das selbstverständlich, für über 800 Millionen Menschen in Afrika leider nicht. Die Menschen verbringen täglich viele Stunden damit Wasser zu holen. Dieses enthält oft Krankheitskeime. In jeder Minute sterben daher weltweilt 4 Kinder an den Folgen verunreinigten Trinkwassers.
Die meisten Dörfer sind nur 50-80 Meter vom nächsten Wasser entfernt. Allerdings 80 Meter nach unten. Daher werden Brunnen mit Tiefbohrung benötigt. Wir wollten daher genauso einen Brunnen bauen lassen. Mit Eurer Hilfe!!

Wir haben daher einen Spendenaufruf unter allen Kindern die im Jugend-Training sind gemacht und die Infos auch gleichzeitig per Newsletter an alle Vereinsmitglieder geschickt. Durch zahlreiche Spenden haben wir eine schöne Summe zusammen bekommen und daher den Auftrag zum Bau eines Brunnens in Afrika an die Organisation Global Aid Network. (www.gain-germany.org) vergeben. Es wird nun mindestens 9 Monate dauern, bis der Brunnen errichtet ist. Sobald wir Neuigkeiten erhalten, werden wir diese selbstverständlich an Euch weitergeben.

Vielen Dank nochmal an ALLE, die uns bei dieser außergewöhnlichen Aktion unterstützt haben.

Neue Mitglieder

Wir begrüßen unsere neuen Mitglieder 2021

Benno-Kaya Ackermann
Karam Almasri
Ward Almasri
Tim Badendick
Charlotte Beier
Daniel Beil
Teresa Bergelt
Kevin Blesch
Uwe Böhmke
Alejandra Celi
Ella Lee Sophie Cetin
Wilhelm Clemens
Liliana Diesterweg
Axel Elsner
Mara Flechtner
Mats W. Garshol-Diehl
Frida Garshol-Thomas
Felix Géronne
Lisa Grimminger
Maximilian Gromer
Henri-Philipp Hackl
Franziska Heuer

Emil Hinzer
Anna Hinzer
Sandra Janus
Talya Jardawi
Martina Jezildzic
Lean Kastner
Maurice Kastner
Leon Knapp
Noah Knapp
Verena Koch
Sebastian Köhler
Felix Kohlhammer
Tim Koszela
Reinhard Kranig
Tim Kratz
Maren La Marca
Jürgen Lagodzinski
Andreas Lang
Tim Langenbach
Matthias Langer
Didem Markowsky
Alexander Markowsky

Sebastian Markowsky
Samu Naumann
Holly Parsons
Milla Parsons
Henning Plenzig
Oliver Podewils
Sophie Podewils
Niklas Pompetzki
Emma Rapp
Bianca Renner
Jörg Riedl
Yvonne Rosendahl
Julius Rudzinski
Ilias Sbonias
Marco Stettner
Lenny Wohlfart
Tibelya Yüce
Theresia Yüce
Elisabeth Yüce

Jubiläum 2021

Wir gratulieren zum Jubiläum in 2021!

45 Jahre

Dietmar Schuh
Anita Engelleitner
Ingeborg Riedl
Manfred Riedl
Gerald Wohlrab
Martin Klein
Aloise Weber
Anneliese Hinzer
Stefan Wohlrab
Christel Ackermann
Thorsten Firnhaber
Georg Lohr
Waltraud Brenner
Joachim Winter
Christa Blöser

40 Jahre

Dr. UweBleul

30 Jahre

Andrea Krapp

Oliver Posniak

25 Jahre

Tatiana Klein

20 Jahre

Ulrich Kroeker

10 Jahre

Peter Dietrich
Thomas Bauer
Maja Luise Löhr
Wolfgang Kraft
Werner Jungnikl
Thomas Babin
Richard Weber
Michael Helfrich
Anette Helfrich
Tim Kohlhammer
Friedrich Clemm
Marlene Clemm
Jan Kotthoff

Dies & Das

Dies & Das

MIT ABSTAND DER BESTE SPORT!
Tennis ist sicher
Ohne Tennis ist alles doof
Tennis ist super
TCN ist cool
25 Meter Abstand

TCN

Dies & Das

Dies & Das

Dies & Das

Vereinsinformation

Mitgliederstatistik

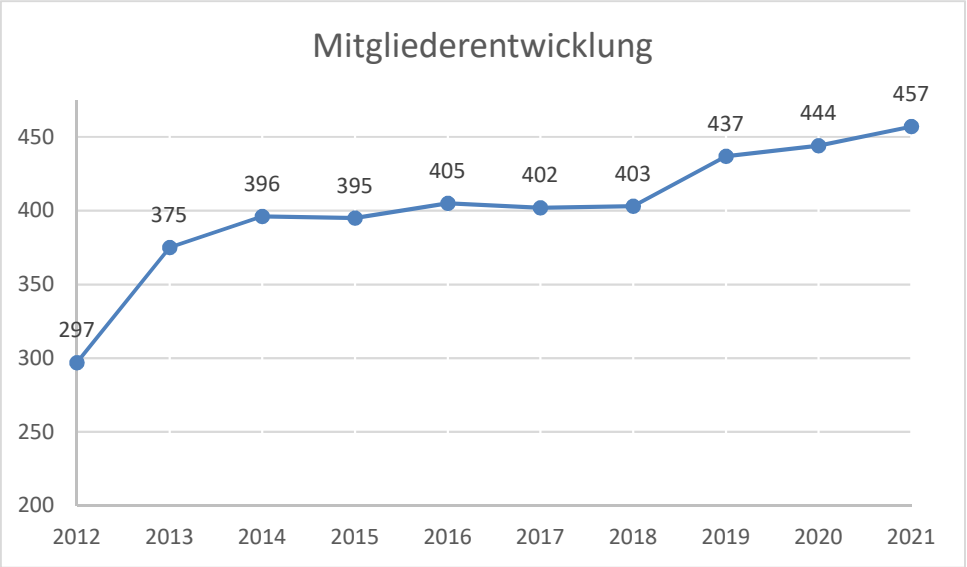

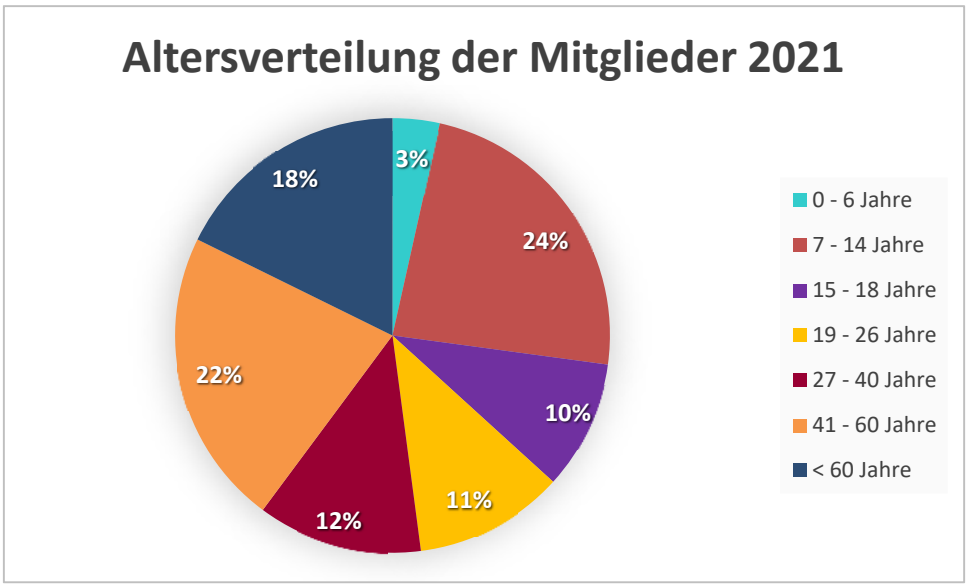

Vereinsinformation: Vorstand und Kontaktadressen

Finanzen, Verwaltung und Personal, geschäftsführender Vorstand, Vorstandssprecher

Sven Pohl-Knauf: Mitglieder-Finanzen@tc-nauheim.de

Kassenwart
Mitgliederverwaltung
Zahlungsverkehr, Bankangelegenheiten
Buchführung
Steuern
Personal- und Vertragsangelegenheiten
Betreuung Sponsoren
Beratung in rechtlichen Themen
Aufgaben als Sprecher:
Vertretung des Vereins nach innen und außen
Kontakt zu Behörden, Ämtern, Verbänden, etc.
Einladung, Leitung und Durchführung von Mitgliederversammlungen und Vorstandssitzungen

Wirtschaftsbetriebe und Technik, Informationstechnik, geschäftsführender Vorstand, Stellvertretender Vorstandssprecher

Lorenz Kuhlee: Technik@tc-nauheim.de, IT@tc-nauheim.de

Aufgaben Technik:
Organisation Instandhaltungs-/ Sanierungsmaßnahmen
Kontakt zu Platz-/Hallenwart, Pächter und Mieter
Sicherheit und Umweltschutz
Aufgaben IT:
Planung, Organisation und Durchführung von IT-Projekten
Online-Buchungssysteme
Datenspeicherung und Datensicherung
Scan und Ablage von Schreiben / Dokumenten
Pflege und Wartung Homepage, Mailsystem

Organisation, geschäftsführender Vorstand

Katja Brenner: Orga@tc-nauheim.de

Erstellung von Protokollen
Supervision der Beschlüsse
Fortführung der Chronik
Hallenplatzbuchungen
Pflege der User im Buchungssystem
Datenschutz

Vereinsinformation: Vorstand und Kontaktadressen

Sport

Stefan Winter: Sport@tc-nauheim.de

Organisation des Mannschaftsspielbetriebs
Spielermeldungen HTO und Turniere
Ansprechpartner für Mannschaftsspieler
Ranglisten Aktive und Altersklassen
Organisation von Clubmeisterschaften und Turnieren
Koordination der Tennisschule / Verein

Jugend

Andrea Stach: Jugend@tc-nauheim.de

Spielermeldungen HTO und Turniere
Ansprechpartner für Mannschaftsspieler
Ranglisten Jugend
Organisation von Clubmeisterschaften und Turnieren
Koordination der Tennisschule / Verein
Ansprechpartner für Eltern und Jugendliche
Organisation und Betreuung von Jugend- und Ferienfreizeiten
Organisation des Mannschaftsspielbetriebs
Betreuung von Schul- und Kindergartenprojekten
Kontakt zur kommunalen Jugendpflege

Öffentlichkeitsarbeit

Andrea Krapp: Presse@tc-nauheim.de

Pflege der Homepage und sozialer Medien
Newsletter
Redaktion Vereinszeitung
Kontakt zur Presse

Vereinsinformation: Vorstand und Kontaktadressen

Veranstaltungen

Asya Öztürk: Events@tc-nauheim.de

Planung und Durchführung von gesellschaftlichen Veranstaltungen für unterschiedliche Altersgruppen
Gemeinsame Umsetzung der Veranstaltungen von Vorstand Sport und Vorstand Jugend
Bildung und Leitung eines Ausschusses (bei Bedarf)

Beisitzer Sport

Jannik Fischer: Beisitzer-Sport@tc-nauheim.de

Unterstützung des Vorstandes, speziell zum Thema Sport

Ehrenvorsitzende: Klaus Hönig, Gerhard Georg

Wichtige Kontaktdaten

Aufnahmeanträge / Beitragsordnung:	www.tc-nauheim.de unter Club/Mitgliedschaft
Hallenvermietung:	TCNHalle@tc-nauheim.de
Online Hallenbuchung:	https://tc-nauheim.ebusy.de
Vereinshomepage:	www.tc-nauheim.de
Bekleidungsshop:	www.tcn-shop.de
Koordination Jugendtraining:	Andrea Stach / Stefan Winter Tel.: 017645330903/ Tel.: 017645330849 trainerteam@tc-nauheim.de

Impressum

Herausgeber:	Tennisclub Nauheim e.V., Adam-Opel-Straße 14-16 64569 Nauheim
Verantwortlich für den Inhalt:	Vorstand TCN
Redaktion und Gestaltung:	Andrea Krapp, Andrea Stach
Anzeigenaquise:	Sven Pohl-Knauf
Auflage:	500 Exemplare
Druck:	Onlineprinters GmbH

Ein Platz für alles, was wichtig ist.

Morgen kann kommen.

Wir machen den Weg frei.

Weitere Informationen erhalten Sie in einem persönlichen Beratungsgespräch oder auf unserer Website.

Volksbank
Darmstadt-Südhessen eG